

# FARÉ

v o y a g e s



Tahiti et ses îles  
Îles Cook - Californie

# Tahiti et ses îles

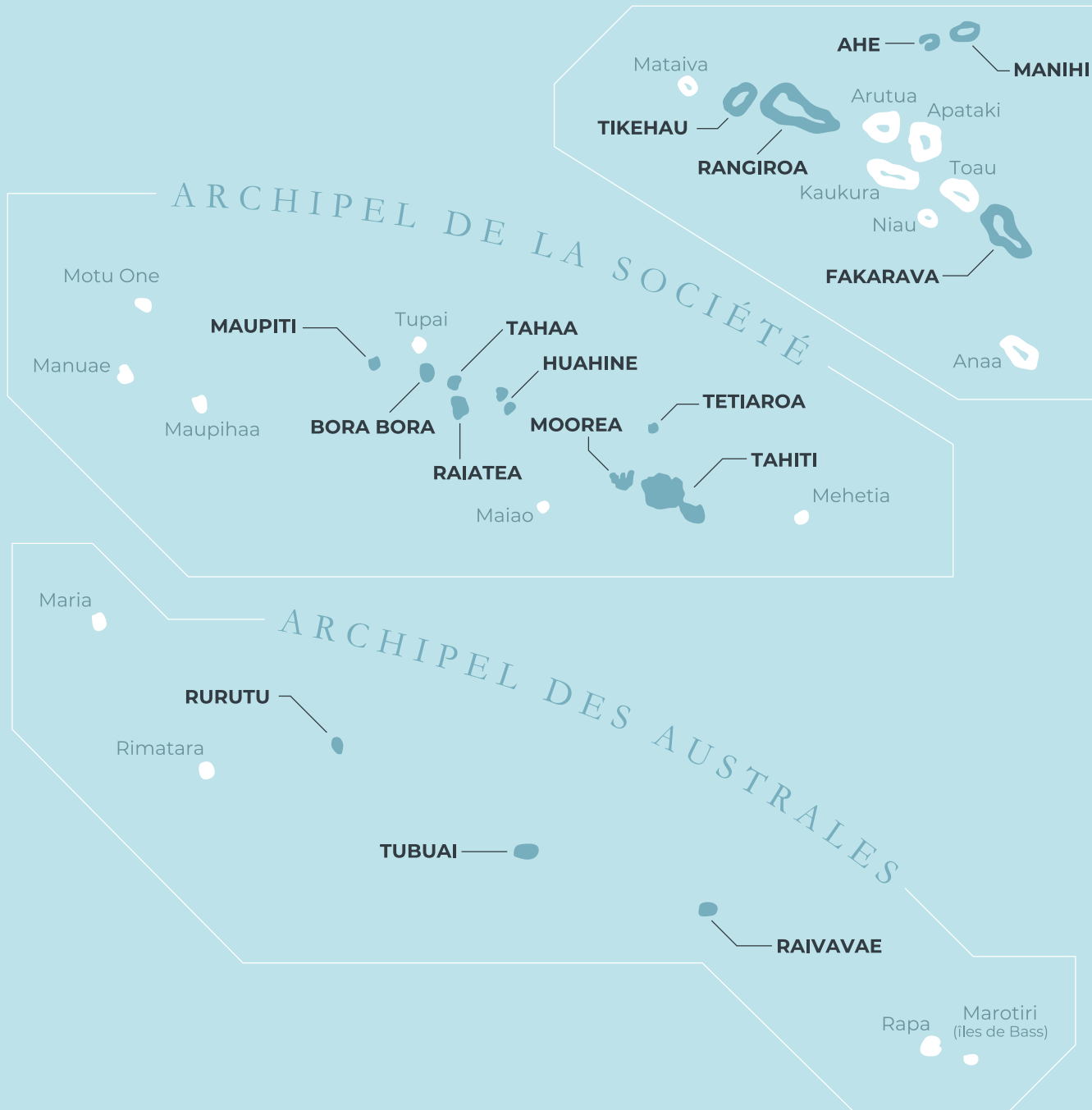

ARCHIPEL DES MARQUISES

Motu One  
Eiao  
Hatutaa  
Hatu Iiti  
Ua Huka  
Fatu Huku  
**NUKU HIVA**  
**UA POU**  
**HIVA OA**  
Tahuata  
Motane  
Fatu Hiva

ARCHIPEL DES TUAMOTU

Takaroa  
Tepoto (nord)  
Takapoto  
Napuka  
Pukapuka  
Aratika  
Kauehi  
Takume  
Fangatau  
Raraka  
Makemo  
Taenga  
Raroia  
Fakahina  
Katiu  
Tuanake  
Nihiru  
Rakareka  
Faaite  
Tahanea  
Hiti  
Marutea (nord)  
Tatakoto  
Tepoto (sud)  
Tekokota  
Tauere  
Motutunga  
Haraiki  
Hikuera  
Amanu  
Reitoru  
Marokau  
Hao  
Akiaki  
Pukarua  
Reao  
Nengonengo  
Paraoa  
Nukutavake  
(Vahitahi)  
Manuhangi  
Vairaatea  
Tavana  
Pinaki  
Ahunui

ARCHIPEL DES GAMBIERS

Hereheretue  
Anuanuraro  
Anuanurunga  
Nukutepipi  
Vanavana  
Tureia  
Tematangi  
Moruroa  
Fangataufa  
Morane  
**MANGAREVA**  
Taravai  
Akamaru  
Temoe  
Tenararo  
Vahanga  
Tenarunga  
Matureivaiva  
Marutea (sud)  
Maria (est)

## Dites oui !



### Au Spécialiste Historique de Tahiti et ses Îles

Depuis plus de 40 ans, FARÉ VOYAGES sillonne pour vous les îles de la Polynésie, pour vous faire découvrir, dans les meilleures conditions, ses secrets, ses paysages féeriques, ses eaux turquoise, ses habitants souriants à l'hospitalité et l'amabilité légendaires.

L'équipe FARÉ VOYAGES retourne régulièrement sur ces atolls du bout du monde afin de préparer votre accueil.

### À des Prix Enfin Accessibles

Dès l'origine, FARÉ VOYAGES a choisi une politique de prix bas, qui a permis aujourd'hui, à plus de 20 000 personnes de profiter de cette destination d'exception.

21

Oui, ce rêve d'exotisme est donc enfin accessible, pour vous en convaincre, découvrez nos « Perles » et excursions dans les pages suivantes.



### À l'Offre d'Hébergement la Plus Large sur Tahiti et ses Îles

FARÉ VOYAGES s'offre à vous dans toute sa diversité avec, selon les budgets ou les envies, des hébergements en pensions familiales, en petits hôtels de charme ou en grands complexes hôteliers agrémentés de tous les services et les loisirs associés.

Attention, en Polynésie il n'y a pas de norme officielle concernant les classements des pensions et hôtels. Faites confiance à notre expérience et notre « connaissance du terrain ».

### À des Combinés d'Îles Pour Vous et à des Escapades de Rêve

Les perles FARÉ VOYAGES portent merveilleusement leurs noms. Voilà des circuits spécialement préparés dans les plus beaux sites de la Polynésie.

Tout est organisé pour vous, au détail prêt. Besoin de plaisir grand large ? Alors, jetez votre dévolu sur nos croisières à bord de magnifiques vaisseaux glissant sur les eaux transparentes.

N'oubliez pas que vous êtes ici sur les plus beaux spots de plongée du monde. Idéal pour une initiation ou des découvertes époustouflantes de fonds marins et d'animaux uniques. Retenez votre souffle !

## Dites "Faré"

Fare désigne ces petites maisons qui font le charme de Tahiti et de ses îles. Pour les puristes, « Fare » est invariable et s'écrit sans accent.

Il faut donc bel et bien prononcer « Faré » et ne surtout jamais l'accorder. Voilà qui est dit.

# Sommaire

4	Conseils pratiques
5	À ne pas manquer à Tahiti et ses îles
6-13	Nos Perles... Suggestions de combinés d'îles
<b>14 – 61</b>	<b>Archipel de la Société</b>
15	Tahiti
23	Tetiaroa
25	Moorea
35	Huahine
40	Raiatea - Taha'a
49	Bora Bora
60	Maupiti
<b>62 – 73</b>	<b>Archipel des Tuamotu</b>
64	Rangiroa
68	Tikehau
70	Fakarava
72	Manihi
72	Ahe
<b>74 – 76</b>	<b>Archipel des Australes</b>
75	Rurutu
76	Tubuai
76	Raivavae
<b>77</b>	<b>Archipel des Gambier</b>
77	Mangareva
<b>78 – 83</b>	<b>Archipel des Marquises</b>
80	Nuku Hiva
81	Hiva Oa
83	Ua Pou
<b>84 – 88</b>	<b>Croisières</b>
85	Tahiti Yacht Charter et Dream Yacht Charter
86	Aranui
87	Aranoa
88	Paul Gauguin
<b>89 – 94</b>	<b>Extensions et Stop Over</b>
90	Îles Cook
92	Los Angeles et San Francisco
94	Autotour Ouest Américain
96	Conditions de vente

## pictogrammes



Confort pour les pensions de famille



Confort pour les hôtels



Vous avez choisi  
votre destination ?

Alors voici  
quelques  
informations  
pratiques et  
conseils...

## Pratique !

### Embarquement immédiat !

Depuis la France métropolitaine, trois compagnies aériennes proposent des liaisons avec la Polynésie : Air Tahiti Nui, Air France et French Bee. Sur place, pour vous rendre d'une île à l'autre, les transferts s'effectueront soit en avion, soit en bateau, selon la distance. Votre conseiller et votre agence de voyages peuvent dès à présent réserver toutes vos places pour un voyage encore plus serein.

### Votre valise

Bien entendu, vous voyagerez légère quelle que soit la période de l'année. Chapeau, lunettes et crèmes solaires à forts indices sont fortement conseillés. Vêtements légers, de préférence en coton ou lin. Il est recommandé de se munir d'un pull léger de laine pour les soirées fraîches et d'un imperméable. N'oublier pas également un chapeau ou casquette, maillot de bain, chaussures confortables pour la marche. Chaussures en plastique impératives pour la baignade, afin d'éviter les blessures sur les coraux.

**Avant votre départ, nous vous remettons pour un voyage complet, les billets électroniques des vols internationaux, les vouchers des prestations terrestres et les contacts de nos partenaires locaux.**

## BON À SAVOIR

### Décalage horaire

L'heure polynésienne est de 10h en retard par rapport à l'heure GMT : soit 11h de moins que Paris en hiver et 12h de moins que Paris en été. Ex : lorsqu'il est dimanche midi à Tahiti, il est dimanche 23h en hiver et 24h en été, à Paris.

Les Marquises ont ½ de plus que Papeete et Mangareva (Gambier) a 1 heure de plus que Papeete.

### L'argent 1 EUR = 119 CFP

Nous vous recommandons de retirer des espèces au distributeur dès votre arrivée à l'aéroport de Tahiti ou dans Papeete. Attention, sur certaines îles comme à Maupiti et sur l'atoll de Tikehau, il n'y a pas de banques ou distributeurs. Pensez donc à retirer de l'argent avant de vous y rendre.

### Formalités d'entrée

Les vols à destination de la Polynésie Française (Tahiti & ses îles) transitant par les Etats-Unis, tous les voyageurs doivent se conformer aux modalités d'entrée imposées par les autorités américaines.

### Avant le départ :

Fournir une autorisation de voyage ESTA ou faire une demande de VISA pour le transit aux USA. Nous vous recommandons d'entreprendre vos démarches dès la confirmation de votre voyage.

**ESTA :** depuis le 1er avril 2016, seules les personnes titulaires d'un passeport électronique ou biométrique peuvent bénéficier du programme d'exemption de visa (VWP) qui permet aux ressortissants français d'accéder sans visa, mais avec une autorisation électronique de voyage (ESTA) au territoire américain, soit en transit, soit pour un séjour touristique ou d'affaires de 90 jours maximum.

**VISA :** des individus ayant voyagés dans un des pays ci-après, ou ayant la double nationalité, devront

obtenir un VISA sur leur passeport français pour se rendre aux Etats-Unis. L'obtention d'un visa requiert un entretien en personne au consulat américain à Paris :

**Depuis le 12 janvier 2021 :** Cuba.

**Depuis le 1er mars 2011 :** Corée du Nord, Irak, Iran, Syrie, Soudan, Libye, Somalie ou Yémen.

Compte tenu des délais de délivrance qui peuvent prendre plusieurs mois, il est recommandé d'anticiper ces démarches avant votre inscription.

Des mises à jour régulières étant faites, il est nécessaire de se renseigner sur les formalités en cours avant tout déplacement via les Etats-Unis, en vous rendant sur le site - <https://www.diplomatie.gouv.fr/fr/conseils-aux-voyageurs/conseils-par-paysdestination>



## À ne pas manquer

### Des randonnées au cœur de la nature

Un trek ou une balade familiale au cœur de la nature polynésienne est une expérience toujours inoubliable. La faune et la flore sont ici généreuses et vous reviendrez, des souvenirs plein les yeux. En prenant de la hauteur, vous apprécierez toute la beauté de ces îles.

### Safari en 4x4

Le temps d'une journée, quittez les sentiers battus, enfoncez-vous dans une nature luxuriante et partez pique-niquer dans des lieux improbables, avec une vue stupéfiante sur les reliefs environnant et la mer en contrebas.

### Les soirées folkloriques

Entrez au cœur de la légende polynésienne, de ses rites festifs, de ses danses typiques et de sa culture en général. Réservez dès à présent votre soirée folklorique, un bel instant de magie, de plaisir et de rencontre.

### Des plongées spectaculaires

En snorkeling (palmes et masque) ou en plongée, en surface, à 4 mètres ou plus profond, le spectacle de la vie sous-marine est ici l'un des plus beaux au monde.

Dauphins, raies géantes, requins, tortues, poissons multicolores, coraux, anémones... entrez dans une autre dimension. Celle de l'admiration à l'état pur.

### Nautisme

Tous les plaisirs nautiques sont ici réunis, sur des eaux chaudes et tranquilles. A la voile, à la rame, au moteur, choisissez votre destrier des mers. Et si vous n'avez pas la technique, de nombreuses excursions en yachts et voiliers vous sont proposés dans ce catalogue. Bon vent!

### Les spas

Dans les plus beaux lieux des îles, éveillez vos sens, plongez dans le bien-être, redécouvrez des sensations oubliées. Les spas sont de superbes instants réservés pour revenir aux sources du plaisir.

### Romance polynésienne

À deux, admirez la splendeur d'un coucher de soleil en glissant sur le lagon à bord d'un splendide catamaran. Découvrez le plaisir d'un petit-déjeuner acheminé à bord d'une pirogue jusqu'à la terrasse de votre bungalow sur pilotis. Savourez les délices exotiques et romantiques d'un dîner aux chandelles, en tête-à-tête sous les étoiles.

“ 5 archipels, 118 îles et autant d'occasions d'apprécier toute la diversité des îles et leurs lagons légendaires. Faré Voyages a sélectionné pour vous des excursions de qualité aux meilleures conditions avec des partenaires de choix. Pour votre confort, nous vous conseillons de les réserver en même temps que votre voyage, vous serez sûr que votre place sera alors réservée, la demande étant très importante sur place. ”

### ► Profitez de nos offres jeunes mariés.

**Transport aérien :** avec Air Tahiti Nui bénéficiez à certaines périodes de remises jeunes mariés sur les vols internationaux.

**Hébergement :** certains établissements proposent des tarifs préférentiels et des attentions aux jeunes mariés.



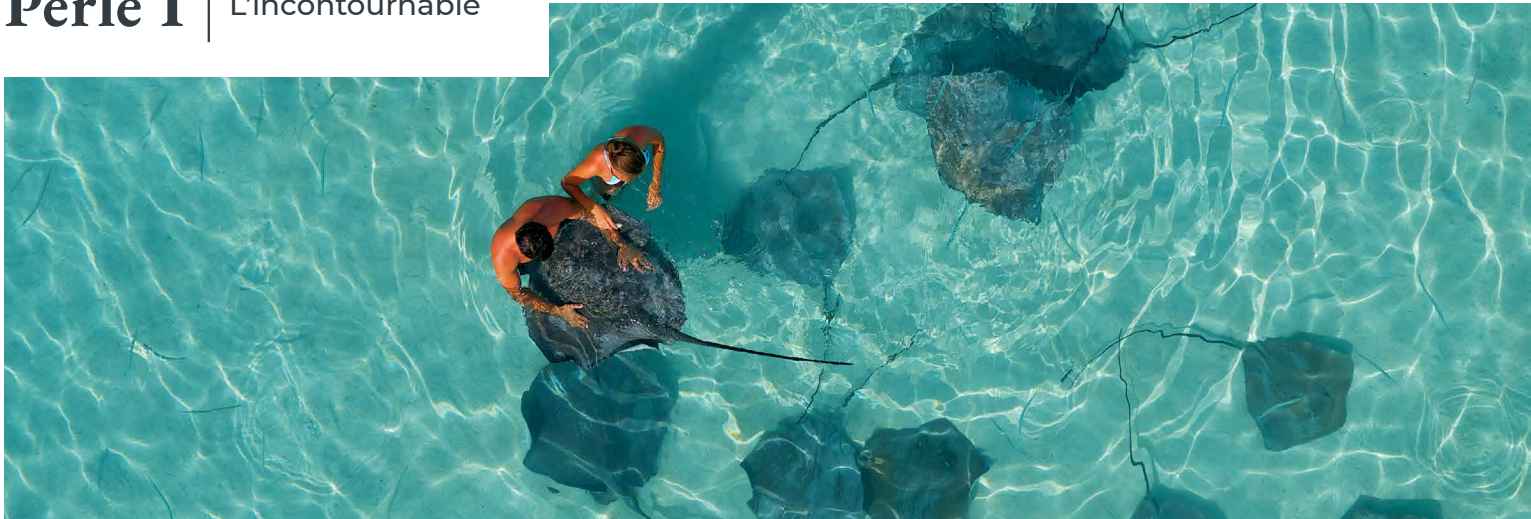

## 3 Îles de la Société

● 12 JOURS / ☞ 9 NUITS

### JOUR 1 1 ☞ Paris ➔ Tahiti

Départ de Paris Roissy CDG. Arrivée à l'aéroport international de Tahiti Faa'a le soir même, avec la compagnie Air Tahiti Nui. Transfert de l'aéroport vers votre hébergement. 1 nuit.

### JOURS 2 À 5 4 ☞ Tahiti ➔ Moorea

61 Transfert vers le port de Papeete pour une traversée en ferry de Tahiti à Moorea (30min de traversée). Arrivée au port de Moorea puis transfert pour votre hébergement. Partez à la découverte de cette île qui a tant à offrir tant au niveau terrestre qu'aquatique. Ses deux baies verdoyantes et volcaniques : la baie d'Ōpūnohu et la baie de Cook lui confèrent une diversité de paysages sublimes et sauvages. Que vous soyez amateurs d'activités nautiques ou d'explorations terrestres, votre séjour sera rempli de souvenirs inoubliables. 4 nuits.

### JOURS 6 À 8 3 ☞ Moorea ➔ Bora Bora

Transfert vers l'aéroport de Moorea pour le départ du vol Moorea/Bora Bora. Arrivée à l'aéroport de Bora Bora, puis transfert pour votre hébergement. Cette perle du Pacifique vous dévoilera les plus belles nuances de bleu de son lagon exceptionnel. 3 nuits.

### JOUR 9 1 ☞ Bora Bora ➔ Tahiti

Transfert vers l'aéroport de Bora Bora pour le départ du vol Bora Bora/Tahiti. Dernière nuit à Tahiti.

### JOURS 10 À 12 3 ☞ Tahiti ➔ Los Angeles ➔ Paris

Dernière journée pour profiter de la ville et de son marché (hors dimanche). Vous y trouverez de l'artisanat, des produits locaux ... idéal pour les souvenirs et cadeaux à rapporter en métropole. En soirée départ du vol international Air Tahiti Nui. Arrivée matinale à Paris à l'aéroport Roissy CDG.

“ Lagons translucides, plages de sable blanc, flore luxuriante et douceur de vivre, sont autant de charmes immanquables pour cette première découverte... ”



## Perle 2 | Des îles mythiques pour un séjour inoubliable



### 4 Îles de la Société

● 14 JOURS / ☉ 11 NUITS

“ Ici la nature est généreuse, les chants sont envoutants, et les lagons de véritables aquariums. ”

#### JOUR 1 1 ☉ Paris ➔ Tahiti

Départ de Paris Roissy CDG. Arrivée à l'aéroport international de Tahiti Faa'a le soir même, avec la compagnie Air Tahiti Nui. Transfert de l'aéroport vers votre hébergement. 1 nuit.

#### JOURS 2 À 4 3 ☉ Tahiti ➔ Moorea

Transfert vers le port de Papeete pour une traversée en ferry de Tahiti à Moorea (30min de traversée). Arrivée au port de Moorea puis transfert pour votre hébergement. Partez à la découverte de cette île qui a tant à offrir tant au niveau terrestre qu'aquatique. Ses deux baies verdoyantes et volcaniques : la baie d'Ōpūnohu et la baie de Cook lui confèrent une diversité de paysages sublimes et sauvages. Que vous soyez amateurs d'activités nautiques ou d'explorations terrestres, votre séjour sera rempli de souvenirs inoubliables. 3 nuits.

#### JOURS 5 À 7 3 ☉ Moorea ➔ Raiatea

Transfert vers l'aéroport de Moorea pour le départ du vol Moorea/Raiatea. Arrivée à l'aéroport de Raiatea puis transfert pour votre hébergement. Raiatea est l'île sacrée de l'archipel des îles Sous-le-Vent, considérée comme le berceau des dieux. Visitez le célèbre Marae Taputapuātea, mythique place à ciel ouvert, dédié au culte et site de pèlerinage international. Ne manquez pas la traversée de l'unique rivière navigable de Polynésie, la Fa'arua. Vous pourrez aussi vous rendre à la journée dans le lagon de l'île voisine Taha'a, célèbre pour sa vanille, et son très joli jardin de corail. 3 nuits.

#### JOURS 8 À 10 3 ☉ Raiatea ➔ Bora Bora

Transfert vers l'aéroport de Raiatea pour le départ du vol Raiatea/Bora Bora. Arrivée à l'aéroport de Bora Bora, puis transfert pour votre hébergement. Cette perle du Pacifique vous dévoilera les plus belles nuances de bleu de son lagon exceptionnel. 3 nuits.

#### JOUR 11 1 ☉ Bora Bora ➔ Tahiti

Transfert vers l'aéroport de Bora Bora pour le départ du vol Bora Bora/Tahiti. Dernière nuit à Tahiti.

#### JOURS 12 À 14 Tahiti ➔ Los Angeles ➔ Paris

Dernière journée pour profiter de la ville et de son marché (hors dimanche). Vous y trouverez de l'artisanat, des produits locaux ... idéal pour les souvenirs et cadeaux à rapporter en métropole. En soirée départ du vol international Air Tahiti Nui. Arrivée matinale à Paris à l'aéroport Roissy CDG.





## 3 Îles de la Société & 1 atoll des Tuamotu

● 14 JOURS / ☞ 11 NUITS

### JOUR 1

#### Paris ➔ Tahiti

Départ de Paris Roissy CDG. Arrivée à l'aéroport international de Tahiti Faa'a le soir même, avec la compagnie Air Tahiti Nui. Transfert de l'aéroport vers votre hébergement. 1 nuit.

### JOURS 2 À 4

#### Tahiti 🚢 Moorea

Transfert vers le port de Papeete pour une traversée en ferry de Tahiti à Moorea (30min de traversée). Arrivée au port de Moorea puis transfert vers votre hébergement. Partez à la découverte de cette île qui a tant à offrir tant au niveau terrestre qu'aquatique. Ses deux baies verdoyantes et volcaniques : la baie d'Ōpūnohu et la baie de Cook lui confèrent une diversité de paysages sublimes et sauvages. Que vous soyez amateurs d'activités nautiques ou d'explorations terrestres, votre séjour sera rempli de souvenirs inoubliables. 3 nuits

### JOURS 5 À 7

#### Moorea ➔ Bora Bora

Transfert vers l'aéroport de Moorea pour le départ du vol Moorea/Bora Bora. Arrivée à l'aéroport de Bora Bora, puis transfert vers votre hébergement. Cette perle du Pacifique vous dévoilera les plus belles nuances de bleu de son lagon exceptionnel. 3 nuits.

### JOURS 8 À 10

#### Bora Bora ➔ Rangiroa

Transfert vers l'aéroport de Bora Bora pour le départ du vol Bora Bora/Rangiroa. Arrivée à l'aéroport de Rangiroa, puis transfert vers votre hébergement. Rangiroa qui signifie "cieux infinis" est le plus grand atoll de Polynésie. Partez à la découverte de son sublime lagon Bleu, une piscine naturelle en bordure de lagon ou de l'île aux récifs offrant un paysage presque lunaire avec des champignons de corail fossilisés qui se dressent comme des sentinelles silencieuses devant le bleu indigo de l'océan ! 3 nuits.

### JOUR 11

#### Rangiroa ➔ Tahiti

Transfert vers l'aéroport de Rangiroa pour le départ du vol Rangiroa/Tahiti.

Dernière nuit à Tahiti.

### JOURS 12 À 14

#### Tahiti ➔ Los Angeles ➔ Paris

Dernière journée pour profiter de la ville et de son marché (hors dimanche). Vous y trouverez de l'artisanat, des produits locaux ... idéal pour les souvenirs et cadeaux à rapporter en métropole. En soirée départ du vol international Air Tahiti Nui.

Arrivée matinale à Paris à l'aéroport Roissy CDG.



“ Un combiné d'archipels idéal pour une première découverte. ”



## 3 Îles de la Société & 2 atolls des Tuamotu

● 18 JOURS / ☞ 15 NUITS

### JOUR 1 1 ☞ Paris ➔ Tahiti

Départ de Paris Roissy CDG. Arrivée à l'aéroport international de Tahiti Faa'a le soir même, avec la compagnie Air Tahiti Nui. Transfert de l'aéroport vers votre hébergement. 1 nuit.

### JOURS 2 À 4 3 ☞ Tahiti ➔ Moorea

Transfert vers le port de Papeete pour une traversée en ferry de Tahiti à Moorea (30min de traversée). Arrivée au port de Moorea puis transfert vers votre hébergement. Partez à la découverte de cette île qui a tant à offrir tant au niveau terrestre qu'aquatique. Ses deux baies verdoyantes et volcaniques : la baie d'Ōpūnohu et la baie de Cook lui confèrent une diversité de paysages sublimes et sauvages. Que vous soyez amateurs d'activités nautiques ou d'explorations terrestres, votre séjour sera rempli de souvenirs inoubliables. 3 nuits.

### JOURS 5 À 7 3 ☞ Moorea ➔ Bora Bora

Transfert vers l'aéroport de Moorea pour le départ du vol Moorea/Bora Bora. Arrivée à l'aéroport de Bora Bora, puis transfert vers votre hébergement. Cette perle du Pacifique vous dévoilera les plus belles nuances de bleu de son lagon exceptionnel. 3 nuits.

### JOURS 8 À 11 4 ☞ Bora Bora ➔ Rangiroa

Transfert vers l'aéroport de Bora Bora pour le départ du vol Bora Bora/Rangiroa. Arrivée à l'aéroport de Rangiroa, puis transfert vers votre hébergement. Rangiroa qui signifie "cieux infinis" est le plus grand atoll de Polynésie. L'île est un spot de plongée mondialement connu tant ses fonds marins sont d'une richesse exceptionnelle. Des rencontres inouïes avec les tortues marines, dauphins et requins de toutes tailles qui peuplent ce lagon seront une source de sensations fortes garanties ! L'île est un spot de plongée mondialement connu tant ses fonds marins sont d'une richesse exceptionnelle. Des rencontres inouïes avec les tortues marines, dauphins et requins de toutes tailles qui peuplent ce lagon seront une source de sensations fortes garanties. 4 nuits.

### JOURS 12 À 14 3 ☞ Rangiroa ➔ Fakarava

Transfert vers l'aéroport de Rangiroa pour le départ du vol Rangiroa/Fakarava. Arrivée à l'aéroport de Fakarava et transfert pour votre hébergement. L'île tient à cœur de préserver son écosystème unique au monde qui est, par ailleurs, classé comme réserve biosphère par l'UNESCO. Le paysage sous-marin de Fakarava est d'une richesse incommensurable : coraux et poissons des Tuamotu ; loches, mérous, barracudas, raies aigle, raies mantas, requins marteau, requins tigre, requins pélagiques, tortues ou en-

“ Ce combiné d'îles est idéal pour les amoureux de plongée sous-marine. Rangiroa et Fakarava sont des lieux incontournables de la plongée en Polynésie Française. Une expérience unique et impressionnante au contact d'une faune dense qui se laisse observée dans les moindres détails. ”

core dauphins abritent les eaux chaudes de l'atoll. 3 nuits.

### JOUR 15 1 ☞ Fakarava ➔ Tahiti

Transfert vers l'aéroport de Rangiroa pour le départ du vol Fakarava/Tahiti. Dernière nuit à Tahiti.

### JOURS 16 À 18 19 Tahiti ➔ Los Angeles ➔ Paris

Dernière journée pour profiter de la ville et de son marché (hors dimanche). Vous y trouverez de l'artisanat, des produits locaux ... idéal pour les souvenirs et cadeaux à rapporter en métropole. En soirée départ du vol international Air Tahiti Nui. Arrivée matinale à Paris à l'aéroport Roissy CDG.





“ Des montagnes déchiquetées des Marquises aux lagons translucides des Tuamotu, partez à la découverte de leurs habitants terriblement attachants. ”

## 2 Îles des Marquises, 3 Îles de la Société & 1 Atoll des Tuamotu

● 20 JOURS / ☉ 17 NUITS

### JOUR 1 ET 2 2 ☉ Paris ➔ Tahiti

Départ de Paris Roissy CDG. Arrivée à l'aéroport international de Tahiti Faa'a le soir même, avec la compagnie Air Tahiti Nui. Transfert de l'aéroport vers votre hébergement. Le lendemain, profitez de cette journée pour faire le tour de l'île de Tahiti, découvrir la presqu'île de Taravao, la vallée de la Papeno'o. 2 nuits.

### JOURS 3 À 5 3 ☉ Tahiti ➔ Hiva Oa

Transfert vers l'aéroport de Tahiti pour le départ du vol Tahiti/Hiva Oa. Arrivée à l'aéroport de Hiva Oa et transfert à votre hébergement. Par ses terres fertiles et verdoyantes, Hiva Oa, autrement nommée le « jardin des Marquises », vous offrira une nature sauvage et primitive à perte de vue, transpercée par quelques crêtes aiguës. Les voies de communications et habitations sont peu nombreuses sur l'île. Néanmoins, les vestiges archéologiques d'une culture marquisienne ancestrale sont nombreux. Le plus impressionnant est, sans nul doute, le site u me'ae 'I'ipona, à Puama'u, qui abrite le plus grand tiki de Polynésie, Taka'i'i, d'une hauteur de 2,43 m. 3 nuits.

### JOURS 6 À 8 3 ☉ Hiva Oa ➔ Nuku Hiva

Transfert vers l'aéroport de Hiva Oa pour le vol Hiva Oa/Nuku Hiva. Arrivée à l'aéroport de Nuku Hiva et transfert (1h30 en 4x4) pour votre hébergement. Nuku Hiva

vous fera plonger dans un autre monde. Les côtes de l'île sont bordées de falaises abruptes et saillantes où le sable noir des plages vient souligner ce paysage fantastique. L'île renferme des trésors naturels à couper le souffle, pour ne citer qu'elle, ne manquez pas la cascade Hakau'i et ses chutes d'eau de 300 mètres de hauteur ! 3 nuits.

### JOURS 9 À 11 3 ☉ Nuku Hiva ➔ Tahiti Moorea

Transfert vers l'aéroport de Nuku Hiva pour le départ du vol Nuku Hiva/Tahiti. A Tahiti transfert de l'aéroport au port pour prendre le ferry à destination de Moorea (30min de traversée). Arrivée au port de Moorea puis transfert vers votre hébergement. Partez à la découverte de cette île qui a tant à offrir tant au niveau terrestre qu'aquatique. Ses deux baies verdoyantes et volcaniques : la baie d'Ōpūnohu et la baie de Cook lui confèrent une diversité de paysages sublimes et sauvages. Que vous soyez amateurs d'activités nautiques ou d'explorations terrestres, votre séjour sera rempli de souvenirs inoubliables. 3 nuits

### JOURS 12 À 14 3 ☉ Moorea ➔ Bora Bora

Transfert vers l'aéroport de Moorea pour le départ du vol Moorea/Bora Bora. Arrivée à l'aéroport de Bora Bora, puis transfert vers votre hébergement. Cette perle

du Pacifique vous dévoilera les plus belles nuances de bleu de son lagon exceptionnel. 3 nuits.

### JOURS 15 ET 16 2 ☉ Bora Bora ➔ Tikehau

Transfert vers l'aéroport de Bora Bora pour le départ du vol Bora Bora/Tikehau. Arrivée à l'aéroport de Tikehau, puis transfert vers votre hébergement. Immense piscine naturelle, Tikehau possède un lagon d'une extraordinaire richesse sous-marine et de belles plages de sable blanc et rose. Reconnu par le commandant Cousteau pour un être l'un des spots les plus poissonneux au monde, Tikehau saura ravir les grands comme les petits avec ses multitudes de poissons colorés et ses raies mantas ; vous y découvrirez aussi de magnifiques plages de sable rose où vous pourrez déguster des mets traditionnels et nager avec les requins pointes noires. 2 nuits.

### JOUR 17 1 ☉ Tikehau ➔ Tahiti

Transfert vers l'aéroport de Rangiroa pour le départ du vol Tikehau/Tahiti. Dernière nuit à Tahiti.

### JOURS 18 À 20 1 ☉ Tahiti ➔ Los Angeles ➔ Paris

Dernière journée pour profiter de la ville et de son marché (hors dimanche). Vous y trouverez de l'artisanat, des produits locaux ... idéal pour les souvenirs et cadeaux à rapporter en métropole. En soirée départ du vol international Air Tahiti Nui. Arrivée matinale à Paris à l'aéroport Roissy CDG.



## 3 Îles de la Société & 1 île des Australes

● 16 JOURS / ☞ 13 NUITS

### JOUR 1 1 ☞ Paris ➔ Tahiti

Départ de Paris Roissy CDG. Arrivée à l'aéroport international de Tahiti Faa'a le soir même, avec la compagnie Air Tahiti Nui. Transfert de l'aéroport vers votre hébergement. 1 nuit.

### JOURS 2 À 5 4 ☞ Tahiti ➔ Moorea

Transfert vers le port de Papeete pour une traversée en ferry de Tahiti à Moorea (30min de traversée). Arrivée au port de Moorea puis transfert vers votre hébergement. Partez à la découverte de cette île qui a tant à offrir tant au niveau terrestre qu'aquatique. Ses deux baies verdoyantes et volcaniques : la baie d'Ōpūnohu et la baie de Cook lui confèrent une diversité de paysages sublimes et sauvages. Que vous soyez amateurs d'activités nautiques ou d'explorations terrestres, votre séjour sera rempli de souvenirs inoubliables. 4 nuits.

### JOURS 6 À 8 3 ☞ Manihi ➔ Maupiti

Transfert vers le port de Moorea pour une traversée en ferry de Moorea à Tahiti. Transfert du port de Papeete à l'aéroport, puis vol Tahiti/Maupiti. Arrivée à l'aéroport de Maupiti, puis transfert vers votre pension de famille. Elle est la plus petite des îles Sous-le-Vent mais n'a rien à envier à ses voisines. Un lagon turquoise aux nuances infinies, un jardin de corail multicolores où se nichent poissons, et raies mantas. 3 nuits.

### JOUR 9 1 ☞ Maupiti ➔ Tahiti

Transfert vers l'aéroport de Rangiroa pour le départ du vol Tikehau/Tahiti. Nuit à Tahiti.

“ Un combiné hors du temps, loin des itinéraires classiques. ”



### JOURS 10 À 12 3 ☞ Tahiti ➔ Rurutu

Transfert vers l'aéroport de Tahiti pour le départ du vol Tahiti/Rurutu. Arrivée à l'aéroport de Rurutu et transfert à votre hébergement. Rurutu ou "l'île des baleines" préserve en son cœur de d'août à octobre les spectacles rares et fantastiques du ballet nuptial et naissance des baleines à bosse pouvant atteindre jusqu'à 17 mètres de long. Ille sauvage à la silhouette escarpée d'où naissent de nombreuses falaises et criques secrètes, vous pourrez découvrir la célèbre grotte de l'Hina, berceau d'une légende qui a insufflé à l'île une tradition artisanale incomparable ! La vannerie se décline en effet, de mille façons et vous pourrez assister à l'art du tressage le plus fin de Polynésie. 3 nuits.

### JOUR 13 1 ☞ Rurutu ➔ Tahiti

Transfert vers l'aéroport de Rurutu pour le départ du vol Rurutu/Tahiti. Dernière nuit à Tahiti.

### JOURS 14 À 16 Tahiti ➔ Los Angeles ➔ Paris

Dernière journée pour profiter de la ville et de son marché (hors dimanche). Vous y trouverez de l'artisanat, des produits locaux ... idéal pour les souvenirs et cadeaux à rapporter en métropole. En soirée départ du vol international Air Tahiti Nui.

Arrivée matinale à Paris à l'aéroport Roissy CDG.

Pour vous permettre de découvrir la beauté des îles, voici une suggestion de 6 combinés d'îles, en petite hôtellerie, hôtellerie de charme et de luxe.



## Combinés d'îles en hôtels



### Tahiti, Moorea, Bora Bora

#### Archipel de la Société

● 12 JOURS  
○ 9 NUITS

**Tahiti** : 1 nuit au Royal Tahitien\*\*\*

**Moorea** : 4 nuits à l'Hôtel Hibiscus\*\*

**Bora Bora** : 3 nuits au Royal Bora Bora\*\*\*

**Tahiti** : 1 nuit au Royal Tahitien\*\*\*



### Combiné petite hôtellerie de charme

#### Archipel de la Société

● 16 JOURS  
○ 13 NUITS

**Tahiti** : 1 nuit Hôtel Reva Tahiti\*\*Sup

**Moorea** : 4 nuits au Niu Beach\*\*Sup

**Raiatea** : 3 nuits à l'Opoa Beach\*\*\*

**Bora Bora** : 3 nuits à l'Hôtel Matira\*\*

**Tahiti** : 2 nuits au Vanira Lodge@@ – Tahiti Iti



### Duo d'archipels en hôtels 3\*

#### Archipel de la Société & des Tuamotu

● 17 JOURS  
○ 14 NUITS

**Tahiti** : 1 nuit au Maitai Express Tahiti\*\*Sup

**Moorea** : 3 nuits au Cook's Bay Hotel & Suites\*\*\*

**Huahine** : 3 nuits au Maitai Lapita Village\*\*\*

**Bora Bora** : 3 nuits au Maitai Polynesia Bora Bora\*\*\*

**Rangiroa** : 3 nuits au Maitai Rangiroa\*\*\*

**Tahiti** : 1 nuit au Maitai Express Tahiti\*\*Sup



## Hôtellerie de luxe

### Archipel de la Société

● 12 JOURS  
 ☾ 9 NUITS

**Tahiti** : 2 nuits à l'Intercontinental Tahiti Resort & Spa\*\*\*\*Sup

**Tetiaroa** : 3 nuits au Brando\*\*\*\*\*

**Bora Bora** : 4 nuits à l'Intercontinental Bora Bora Le Moana Resort\*\*\*\* Sup

**Tahiti** : 1 nuit à l'Intercontinental Tahiti Resort & Spa\*\*\*\*Sup



## Hôtellerie de luxe polynésienne

### 3 Archipels : Marquises, Société & Tuamotu

● 17 JOURS  
 ☾ 14 NUITS

**Tahiti** : 2 nuits au Tahiti Pearl Beach Resort\*\*\*\*

**Nuku Hiva** : 3 nuits à Le Nuku Hiva by Pearl Resorts\*\*\*

**Taha'a** : 3 nuits à Le Taha'a by Pearl Resorts\*\*\*\*\*

**Bora Bora** : 3 nuits à Le Bora Bora by Pearl Resorts\*\*\*\*Sup

**Tikehau** : 2 nuits à Le Tikehau by Pearl Resorts\*\*\*\*

**Tahiti** : 1 nuit au Tahiti Pearl Beach Resort\*\*\*\*

► De nombreux autres combinés d'îles et d'hôtels sont possibles.





# Archipel de la Société

L'archipel de la Société regroupe les îles les plus visitées de Polynésie : Tahiti, Moorea, Huahine, Bora Bora... et bien d'autres joyaux exotiques. Ces îles tropicales, appelées également « îles hautes », sont ceinturées de lagons translucides et offrent de multiples paysages (montagnes, cascades, lagons...). Elles sont également l'occasion à de nombreuses et diverses activités (voile, plongée, 4x4, quad, randonnées ...)

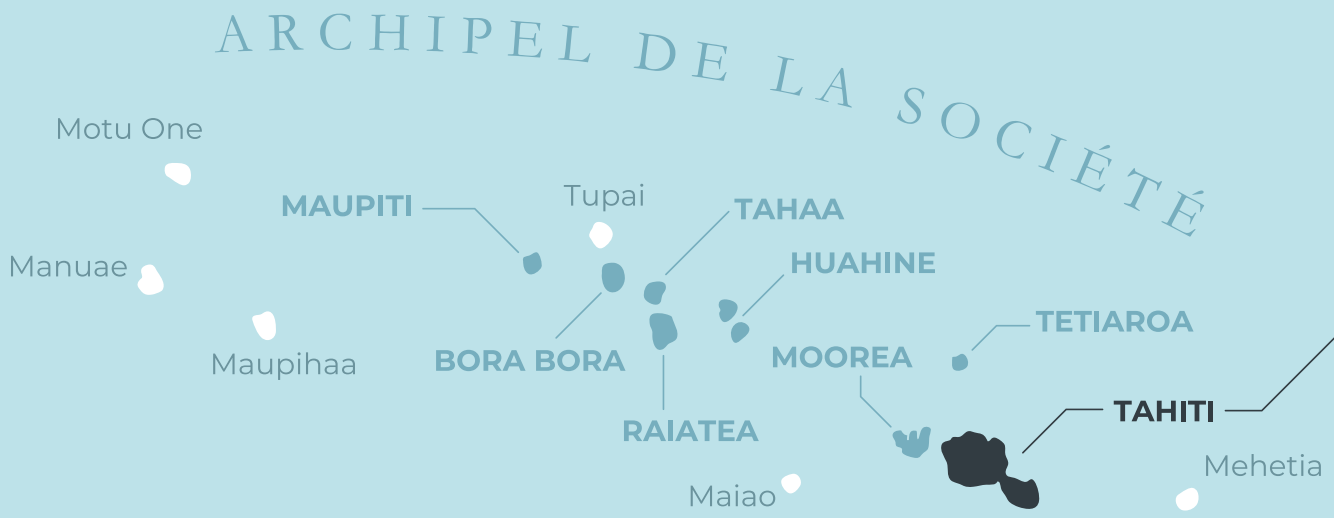

# Tahiti

## Archipel de la Société

Tahiti ! Faut-il qu'elle soit somptueuse cette petite île (mais la plus grande de Polynésie !) pour avoir déclenché, à elle seule, le mythe du paradis polynésien. Tahiti dresse ses deux splendides massifs volcaniques. Le grand, couronné de nuages, se hisse à plus de 2 000 mètres au Mont Oropiti, au cœur de Tahiti Nui. Le petit culmine quant à lui à 1 300 mètres et est au centre de Tahiti Iti.

Les deux îles, reliées par l'isthme de Taravao, semblent une comète d'émeraude piquant sur Moorea, dans le halo turquoise de leur étroit lagon.



1 Pension Relais Fenua	16
2 Pension de la Plage	16
3 Pension Fare Suisse	16
4 Vanira Lodge	17
5 Tahiti Airport Motel	17
6 Tahiti Nui	17
7 Reva Tahiti	18

8 Maitai Express Tahiti	18
9 Royal Tahitien	19
10 Te Moana Tahiti Resort	19
11 Tahiti Pearl Beach Resort	20
12 Intercontinental Resort & Spa	21
13 Hilton Hotel Tahiti	21



## Pension Relais Fenua 🏠 🏠

♦ **Confort** : dans un beau jardin tropical, une construction de style colonial comprenant un ensemble de 9 chambres, très confortables. 1 standard avec brasseur d'air, 10 climatisées dont 4 équipées de kitchenettes. Toutes comprennent : climatisation, téléviseur, coffre-fort, salle de bain privée, sèche-cheveux et terrasse aménagée.

♦ **Repas** : formule petit déjeuner. Pour les repas, du midi et du soir, possibilité de réserver sur place. Un magasin d'alimentation, une roulotte et une pizzeria sont à proximité.

♦ **Loisirs** : piscine, vélos, matériel de snorkeling. Wi-Fi gratuit.

♦ **Participation** : découvertes touristiques.

“ Vous séjournerez ici au cœur d'une pension à l'esprit convivial, familial, où la plage, non loin, ajoute au charme des lieux. ”

📍 À Punaauia, côté montagne à 18km de Papeete, à 250m d'une plage de sable blanc et proche des commerces.

## Pension de la Plage 🏠 🏠

♦ **Confort** : chambres familiales et studios kitchenette. Toutes les chambres (24m<sup>2</sup>) sont équipées de téléviseur écran plat, climatisation, coffre-fort, réfrigérateur, salle de bain privée, terrasse aménagée (8m<sup>2</sup>) donnant sur la piscine et le jardin. Le studio kitchenette inclut un coin cuisine aménagée, doté d'un bar avec de la vaisselle, un four à micro-ondes, une plaque de cuisson à induction et un évier.

♦ **Repas** : un Fare Pote'e où sont servis les petits déjeuners.

♦ **Loisirs** : piscine, bibliothèque, jeux de sociétés. Wi-Fi gratuit.

♦ **Participation** : boutique, service de blanchisserie, vente de cartes Sim.

“ Petite pension familiale proche de la plage. ”

📍 À Punaauia, côté montagne à 15km de Papeete, en face de la plus grande plage de sable blanc de l'île. Complexe commercial et musée de Tahiti à proximité.

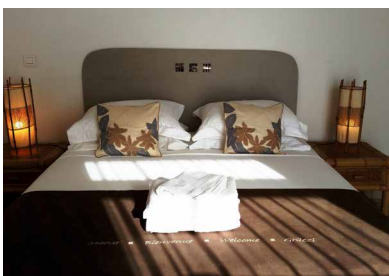

## Pension Fare Suisse 🏠 🏠

♦ **Confort** : 25 chambres climatisées de bon standing, dont 20 doubles et 4 d'une capacité de 3 personnes. 1 studio avec kitchenette pouvant accueillir jusqu'à 4 personnes et équipé d'un salon et d'une terrasse. Toutes les chambres et le studio ont leur propre salle de bains.

♦ **Repas** : petit déjeuner buffet servi sur la terrasse. Le soir un bar-restaurant propose des spécialités suisses et locales. De nombreux restaurants et snacks à proximité (5 minutes à pied).

♦ **Loisirs** : bibliothèque, bagagerie et salle de bains à disposition pour les clients ayant déjà effectué le check-out. Wi-Fi dans les espaces communs.

♦ **Participation** : boutique de souvenirs dans le lobby. Possibilité de louer sur place et à la journée les petites berlines de la pension. Parking gratuit.

“ Une pension, aux allures de petit hôtel, située dans Papeete. ”

📍 Dans le quartier historique de Paofai à Papeete, l'emplacement permet la découverte à pied du marché et du port, environ 20min et à 10min en voiture de l'aéroport.



## Vanira Lodge 🏠 🏠

♦ **Confort** : 10 fares de construction locale situés sur une colline dans un grand parc de 21 hectares face à la mer, dont 3 fares climatisés avec jacuzzi, 4 fares nature et 3 fares avec terrasse et jardin privatif, pouvant accueillir jusqu'à 6 personnes pour les plus grands. Certains sont équipés de cuisine.

♦ **Repas** : formule petit déjeuner. Les dîners sont à voir sur place.

♦ **Loisirs** : piscine, vélos, kayaks, matériel de snorkeling. Wi-Fi gratuit.

♦ **Participation** : massages, cours de cuisine, randonnées, excursions en bateau.

“ **Accrochés à la montagne, ces Fare traditionnels aux douces rondeurs font la part belle aux matériaux naturels.** ”



À 70km de Papeete dans la presqu'île de Tahiti, environ 1h30 de l'aéroport, côté montagne sur un promontoire entre mer et montagne.



## Tahiti Airport Motel ★★

♦ **Confort** : 41 chambres standard et 4 chambres famille avec climatisation. Possibilité de chambres communicantes. Toutes sont équipées de petit réfrigérateur, télévision, coffre-fort, nécessaire à thé et café à disposition.

♦ **Repas** : petit déjeuner à payer sur place uniquement.

♦ **Loisirs** : Wi-Fi gratuit.

“ **Une étape simple et très accessible où se reposer entre deux transferts, à deux pas de l'aéroport.** ”



Côté montagne, face à l'aéroport de Faa'a à 500m, avec vue panoramique sur le lagon et l'île de Moorea.



“ **Hôtel d'escale à Papeete, le Tahiti Nui joue la carte de la sobriété à proximité du marché.** ”

## Hôtel Tahiti Nui ★★★

♦ **Confort** : 90 chambres, dont 44 chambres standard (30m<sup>2</sup>), 36 suites junior (58m<sup>2</sup>) comprenant un salon indépendant, et 10 suites exécutive (80m<sup>2</sup>) comprenant un salon et deux chambres en mezzanine. Toutes comprennent : climatisation, réfrigérateur, bouilloire, télévision, internet. Kitchenette dans certaines chambres.

♦ **Repas** : 1 restaurant au rez-de-chaussée, le « Velvet », et 1 bar situé au 1er étage.

♦ **Loisirs** : piscine, centre de fitness, parking. Wi-Fi dans les parties communes.

♦ **Participation** : « Dhana Spa », soins et massages.



En face du port et des roulottes, une animation inoubliable le soir venu ! C'est une escale confortable pour se reposer entre deux îles ou entre deux avions.



# Tahiti

Archipel de la Société

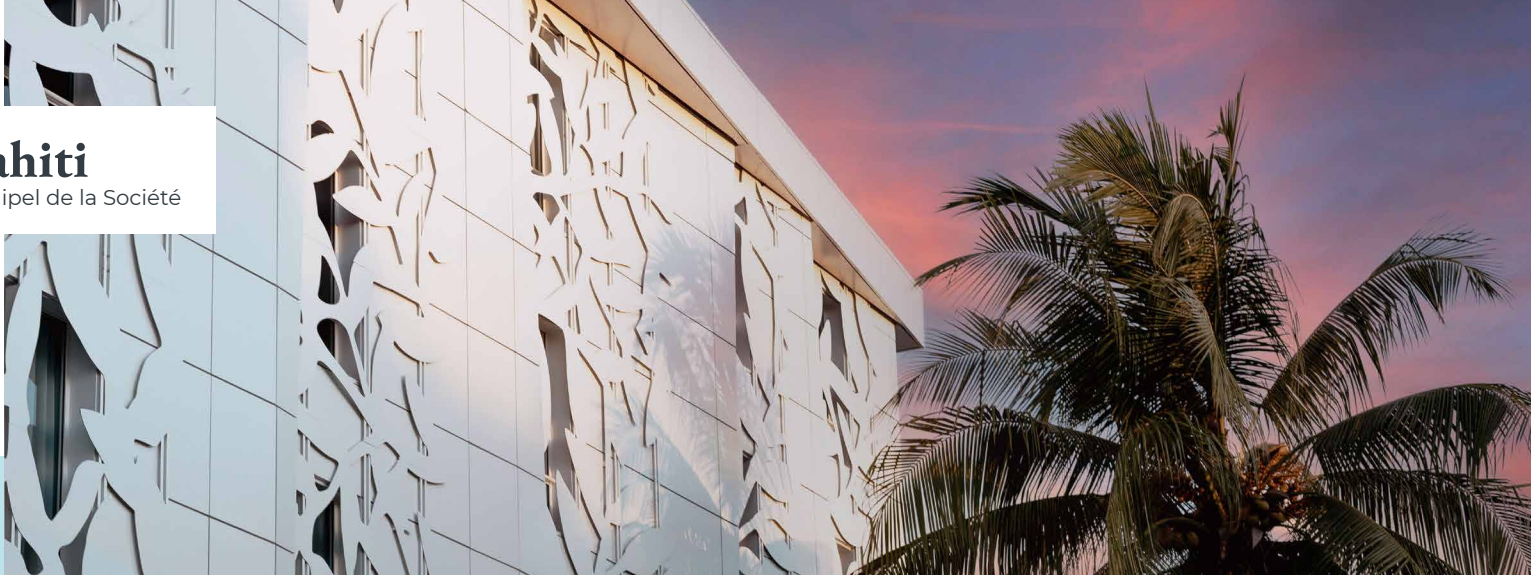

“ Voici un hôtel mêlant modernité et influences polynésiennes en plein cœur de Papeete. ”



Situé à 10 min de l'aéroport il se situe non loin du marché, et du front de mer.

## Reva Tahiti ★★<sup>SUP</sup>

♦ **Confort** : 43 chambres et suites (de 22 à 40m<sup>2</sup>) : 6 chambres ville, 24 studios ville et 9 studios reva, 3 suites junior vue horizon et 1 appartement deux chambres. Toutes les unités sont équipées d'une kitchenette (à l'exception des chambres Ville), de la climatisation, TV par satellite, téléphone direct, téléviseur LCD écran plat 55' et Wi-Fi.

♦ **Repas** : Petit déjeuner uniquement avec vue sur ville. Nombreux lieux de restauration à proximité.

♦ **Loisirs** : Wi-Fi gratuit.

♦ **Participation** : Late Check out et day use en ½ journée de 14h à 21h possibles.

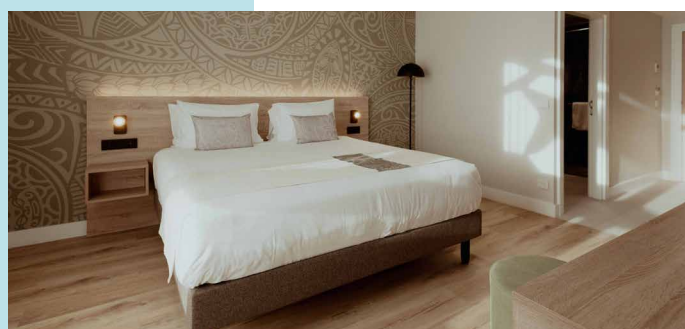

18

## Maitai Express Tahiti ★★<sup>SUP</sup>

♦ **Confort** : 55 chambres standard (17 m<sup>2</sup>), et 8 suites avec balcon (36 m<sup>2</sup>), dont certaines avec vue sur le port. Toutes les chambres sont équipées de la climatisation, d'un nécessaire à thé/café, d'un bureau et d'une télévision.

♦ **Repas** : petit déjeuner uniquement. À proximité des roulottes et de nombreux restaurants.

♦ **Loisirs** : Wi-Fi gratuit.

♦ **Participation** : Early check-in et Late Check out possibles.



“ Un emplacement idéal en centre-ville de Papeete, face du port et à proximité du marché. ”



Situé à 10min de l'aéroport il est à distance de marche de l'embarcadere des croisières et du front de mer.

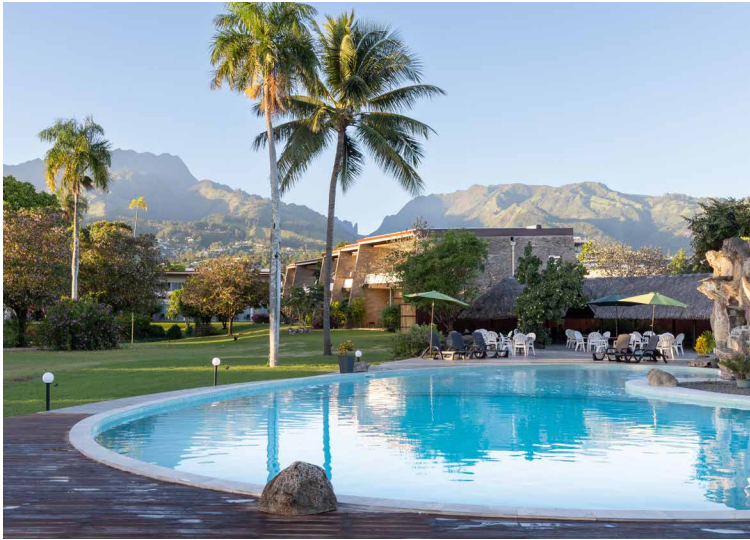

“ Dans un joli jardin tropical donnant sur la plage de sable noir, ce petit hôtel authentique fait face à Moorea. ”

## Royal Tahitien ★★★

♦ **Confort** : 28 chambres standard (30m<sup>2</sup>), 11 studios (35m<sup>2</sup>) et 1 chambre quadruple (35m<sup>2</sup>) offrant tout le confort nécessaire avec 1 lit king size ou 2 lits et la possibilité de rajouter un lit simple supplémentaire. Toutes les chambres sont climatisées et disposent d'une terrasse ou d'un balcon qui s'ouvrent sur un magnifique jardin arboré. Elles sont équipées d'une douche ou baignoire, télévision, service à thé/café.

♦ **Repas** : Pool bistro au bord de la piscine, le bar et le restaurant en bord de mer avec son décor authentique, offrent une cuisine locale et internationale.

♦ **Loisirs** : piscine, plage de sable noir, billard, jeux de société. Wi-Fi gratuit.

 Sur la côte Est, à seulement 3km du centre-ville et proche d'une passe d'où sortent les bateaux de pêche, ce petit établissement offre un séjour confortable pour profiter de la plage et des animations de Papeete.

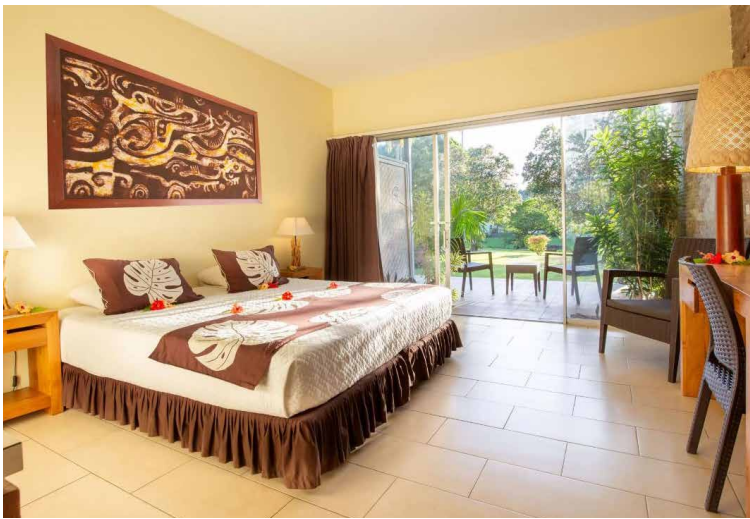

## Te Moana Tahiti Resort ★★★★★

♦ **Confort** : 120 unités dont 11 vastes chambres Standard sans balcon (30 m<sup>2</sup>), 53 studios jardin ou lagon (50 m<sup>2</sup>) et 42 vastes suites jardin ou lagon, 14 duplex ou appartement (75 à 137m<sup>2</sup>), équipés de : climatisation, brasseur d'air, cuisine équipée (sauf chambres standard), sèche-cheveux, bain à remous (duplex), télévision à écran plat et satellite, coffre-fort, minibar, nécessaire à thé/café, fer à repasser, balcon en studios et terrasse en suites, appartements, et duplex.

♦ **Repas** : 2 restaurants, le « Vaitohi » offre un cadre verdoyant pour les petits-déjeuners et le « Taapuna » pour les déjeuners et dîners aux saveurs polynésiennes, en bord de lagon. 2 bars dont le « Taapuna Beach Bar » pour déguster des cock-tails dans une ambiance locale.

♦ **Loisirs** : piscine à débordement avec vue sur l'océan, accès au motu par ponton, boutique, kayaks, paddle, parking, Wi-Fi inclus dans le Resort Fee.

♦ **Participation** : centre de bien être « Hononui », centre d'activités, location de voitures.

NB : Un Resort Fee obligatoire par nuit et par chambre à régler sur place.



Situé sur la côte Ouest de l'île, à 10min de l'aéroport et à 15min du centre-ville, face à Moorea et au coucher du soleil, cet hôtel est plus particulièrement destiné aux familles. Largement ouvert sur la mer, il offre un cadre enchanteur.

“ Un hôtel qui promet un séjour familial de rêve dans des conditions de confort et d'accueil uniques ! ”





## Tahiti Pearl Beach Resort\*\*\*\*

20 |

♦ **Confort** : 120 unités offrant toutes une vue sur l'océan, balcon, climatisation, mini bar, coffre-fort, téléphone, nécessaire à thé/café, minibar, fer à repasser, télévision. 42 proposent un jacuzzi, et 33 une cuisine. Les superficies vont de 43 à 174m<sup>2</sup> pour la suite royale avec piscine privée. Certaines suites peuvent accueillir jusqu'à 6 personnes.

♦ **Repas** : 1 restaurant, le « Hiti Mahana » propose une cuisine locale et internationale et une soirée Marquisienne le jeudi soir. Le « Bay Bar » côté piscine est l'endroit idéal pour profiter du coucher de soleil.

♦ **Loisirs** : piscine, bain à remous extérieur, centre de fitness, sauna, hammam, programme d'activités culturelles, colliers de fleurs, colliers de coquillages, leçons de danse Tahitienne. Wi-Fi inclus dans le resort fee.

♦ **Participation** : « Tavai spa ». Excursions.

NB : Un Resort Fee obligatoire par nuit et par chambre à régler sur place.

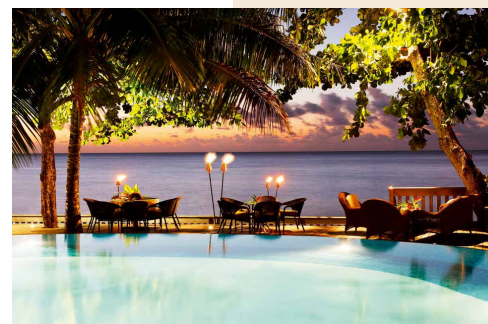

“ La proximité de la plage volcanique Lafayette fait de cet hôtel un endroit vraiment à part, à la fois moderne et exotique. ”



Au bord de la magnifique plage Lafayette de sable volcanique du côté Est de l'île. Cet hôtel est à 10min de Papeete et à 20min de l'aéroport international.

# InterContinental Tahiti Resort & Spa ★★★★★<sup>SUP</sup>

♦ **Confort** : 18 chambres standard, 51 chambres avec vue Jardin, 92 chambres avec vue lagon (32m<sup>2</sup>), 60 chambres premium (47m<sup>2</sup>) dont 10 vue jardin, 11 vue océan et 39 vue Moorea, 1 suite panoramique vue Moorea (115m<sup>2</sup>), 15 bungalows pilotis vue océan (50m<sup>2</sup>) ou Moorea (53m<sup>2</sup>), 8 bungalows pilotis suite motu (69m<sup>2</sup>) et 1 villa pilotis vue Moorea (95m<sup>2</sup>). Tous disposent de climatisation, salle de bains, balcon ou terrasse privée, télévision, téléphone, minibar, coffre-fort, nécessaire à thé/café, sèche-cheveux, fer à repasser.

♦ **Repas** : 2 restaurants, le « Te Tiare » pour une cuisine internationale, et le « Lotus » gastronomique sur un motu, 3 bars dont 1 immergé dans la piscine.

♦ **Loisirs** : 2 piscines dont 1 à fond de sable, 2 plages aménagées, volley-ball, parcours de jogging, activités culturelles et lagoonarium. Wi-Fi gratuit.

♦ **Participation** : Spa Algotherm. Excursions. Soirées Merveilleuses les mercredis et vendredis.

“ Ce sublime hôtel de luxe offre des couchers de soleil exceptionnels et si le cœur vous en dit, vous pourrez déguster ici un cocktail dans le bar immergé. Étonnant ! ”



Aménagé dans un immense parc de 12 hectares en bord de lagon sur la côte Ouest de Tahiti, cet hôtel de luxe, de style polynésien, est situé à côté de l'aéroport et à 15min de Papeete.

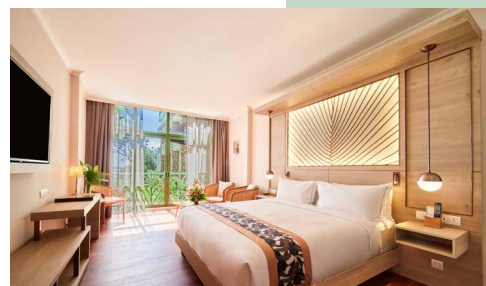

21

“ Une escale de luxe proche de l'aéroport alliant modernité et raffinement polynésien. ”

# Hilton Hotel Tahiti ★★★★★

♦ **Confort** : 199 unités composées de chambres standard, vue jardin et vue océan (38 à 57m<sup>2</sup>), de suites dont 2 royales (78 à 187m<sup>2</sup>). Toutes disposent de la climatisation, de peignoir, mini bar, télévision, nécessaire à thé et café, sèche-cheveux, fer à repasser, téléphone.

♦ **Repas** : 4 restaurants, le « Moevai » pour les petits déjeuners buffet sur Pilotis, la brasserie « Taitea », la « Strada » bistrot italien sur Pilotis, le « San » pour la gastronomie japonaise, 1 lounge bar, le « Heiva » avec terrasse panoramique et 1 pool bar, le « Vaipuna »

♦ **Loisirs** : 1 piscine, la plus grande de Tahiti, centre de fitness. Wi-Fi gratuit.

♦ **Participation** : activités, locations de voitures, cabanas privées au bord de la piscine et un centre de bien-être.

*NB : Un Resort Fee obligatoire par nuit et par chambre à régler sur place.*



Cet hôtel de luxe d'un style contemporain, est situé à 5min de l'aéroport et 20min à pied des jardins de Paofai à l'entrée de Papeete. Il offre une jolie vue sur l'île de Moorea.

# Tahiti

Archipel de la Société

## À ne pas manquer



### TOUR DE L'ILE & MUSÉE DE TAHITI

Découvrez les merveilles de Tahiti lors d'un tour de l'île complet. Commencez par la Côte Ouest avec la visite du musée de Tahiti & ses Iles, la principale institution du pays exposant les trésors du patrimoine naturel et culturel polynésien. Puis direction le site archéologique du marae Arahurahu, centre culturel ancestrale Mao'hi, avant une halte dans le jardin d'eau de Vaipahi pour une balade rafraichissante entre bassins, cascade, fleurs et plantes tropicales. Profitez d'un stop amusant quelques kilomètres plus loin au Trou du Souffleur, geyser maritime appelé dans les temps anciens Anahoho « la grotte qui hurle », avant de vous enfoncer dans la forêt jusqu'au site des 3 Cascades Te Fa'aurumai. Terminez ce tour de l'île par la visite de la Pointe Vénus.

**Durée : ½ journée, l'après-midi**

**Tous les jours sauf le lundi**

### LA VALLÉE DE LA PAPENOO, DE PÈRE EN FILS

Teiva & depuis peu son fils Teihotua vous feront découvrir la vallée de leurs ancêtres. « Je vous emmène sur les traces de mon grand-père qui m'a raconté mon pays et enseigné la culture polynésienne. Partons ensemble dans le coeur de l'île de Tahiti et laissez-moi vous faire revivre le temps où la vallée était peuplée et où une vie organisée animait la montagne. Grâce aux sites archéologiques et aux paysages environnants vous plongerez dans les temps reculés et découvrirez l'âme du peuple maohi. » - Teiva.

**Durée : ½ journée – visite jusqu'au cratère volcanique au centre de l'île.**

**Tous les jours sauf le lundi**



### LES PLONGÉES

Plongez dans le monde du silence polynésien à travers les eaux chaudes et claires de Tahiti.



### TETIAROA À LA JOURNÉE EN CATAMARAN

L'atoll de Marlon Brando est situé à 50km seulement de Tahiti. Il est l'unique atoll des îles de la Société. Un véritable écrin de nature préservée se dévoile après environ 3heures de navigation : des paysages dignes des cartes postales, nature sauvage et fonds marins préservés. Une journée d'évasion ! Convient particulièrement aux visiteurs n'allant pas aux Tuamotu, l'archipel des atolls.

La traversée peut s'avérer mouvementée, ce tour n'est pas recommandé aux personnes souffrant de mal de mer.

**Durée : la journée de 06h à 18h45**

**Tous les jours**



### TEAHUPOO & LA PRESQU'ÎLE DE TAHITI

Plongez au cœur de Teahupo'o, entre légende du surf et nature préservée. Observation de la vague mythique depuis la mer, exploration de la partie sauvage Fenua Aihere et sa rivière Vai'au, arrêts snorkeling et baignade, saveurs locales les pieds dans le sable, et sur le chemin du retour, une parenthèse végétale au Jardin d'Eau de Vaipahi. Le déjeuner est servi au restaurant La Plage de Maui, adresse emblématique de la côte sud de Tahiti Iti.

**Durée : journée**

**Tous les jours sauf le samedi, dimanche et pendant les compétitions de surf**

► **D'autres excursions sont possibles, nous consulter.**



# Tetiaroa

## Archipel de la Société

Tetiaroa, l'île aux oiseaux ! Ce petit atoll fermé est un véritable paradis avec ses longues plages de sable blanc bordées de cocotiers, ses eaux turquoise et sa tranquillité absolue. Classée réserve naturelle, cet écosystème préservé accueille de nombreuses colonies d'oiseaux tels que les sternes blanches, les fous bruns, les frégates, les pailles-en-queue et les sternes huppées. Ce joyau corallien, acheté en 1966 par Marlon Brando totalement conquis, fût jadis le lieu de villégiature de la ligne royale Pomare.

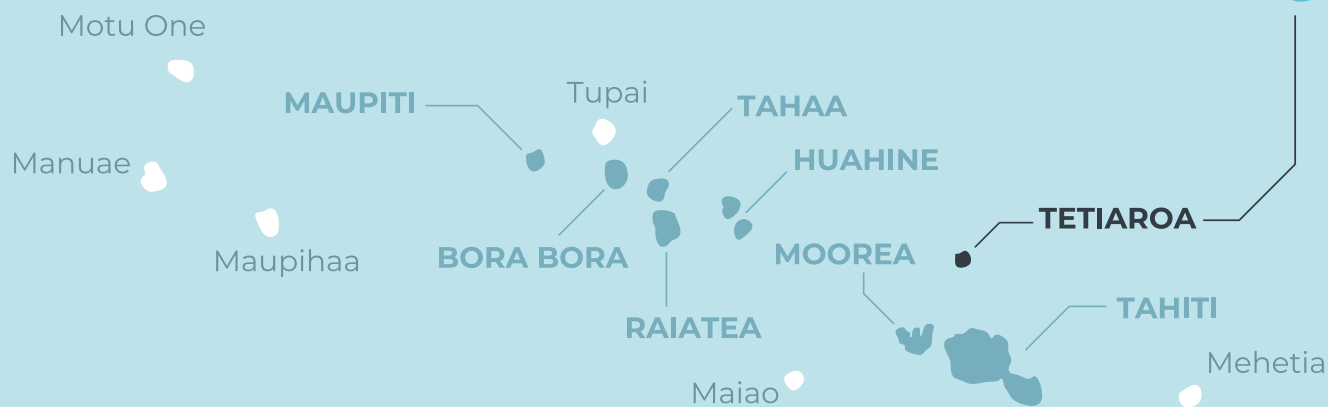

“ Venez vivre un séjour unique en toute quiétude dans un cadre d'exception, au cœur d'une nature restée intacte. ”



## Le Brando ★★★★★

♦ **Accès :** pour se rendre à destination les passagers embarqueront au terminal privé de l'aéroport Tahiti Faa'a à bord d'un Britten Norman de 6 passagers ou d'un Twin-Otter de 14 places. Après l'atterrissage sur le motu Onetahi, les passagers seront escortés par véhicule électrique à leur villa privée.

♦ **Confort :** 36 villas privées. 30 villas une chambre (96m<sup>2</sup>) avec terrasse et piscine (10m<sup>2</sup>). 4 villas 2 chambres (168m<sup>2</sup>). 1 villa de 3 chambres (246m<sup>2</sup>). Ces deux dernières catégories sont à étage et disposent d'une cuisine, d'un jardin privatif (206m<sup>2</sup>), d'une grande terrasse extérieure et d'une piscine de (15m<sup>2</sup> à 23m<sup>2</sup>). 1 Résidence privée de (558m<sup>2</sup> dont 279m<sup>2</sup>) d'espace intérieur et autant d'espace extérieur avec terrasse et piscine (23m<sup>2</sup>). Toutes les villas sont équipées d'un dressing et d'une baignoire extérieure.

♦ **Repas :** 3 restaurants. Le « Beachcomber Café », les pieds dans le sable avec vue imprenable sur le lagon proposant des dîners dans la salle ou sur la plage. Le restaurant gastronomique « Les Mutinés », aux allures de pirogue polynésienne offre un cadre plus intimiste, et une cave des meilleurs crus mondiaux. Le « Nami Teppanyaki » à la découverte des saveurs subtiles du Japon. 2 Bars. Le « Bob's Bar » à l'ambiance décontractée les pieds dans le sable. Le « Te Manu », bar panoramique suspendu

offrant une vue imprenable sur le lagon, idéal pour le coucher de soleil. Service en chambre disponible 24h/24h.

♦ **Loisirs :** Wi-Fi gratuit en villa et dans les parties communes. Bibliothèque, centre culturel, 1 vélo par personne, la mise à disposition d'une pirogue polynésienne, de kayaks, de paddle boards et de matériel de snorkeling.

1 Excursion par personne et par jour parmi un choix d'activités, un soin spa de 50 minutes en formule all inclusive (1 soin/jour/villa 1 chambre, 2 soins/jour/villa 2 chambres, 3 soins/jour/villa 3 chambres)

♦ **Participation :** cours de plongée dans le lagon et sorties bouteille à l'extérieur du récif, leçons de gym, aqua gym, fitness et stretching. Des sorties du jour sont également proposées avec guide biologiste : « oiseaux de Tetiaroa », « récif corallien de Tetiaroa », « les tortues vertes de Tetiaroa » d'octobre à mars, le « Varua Te Ora Polynesian Spa », cours de cuisine tahitienne, leçon d'artisanat polynésien, safari photos, observation des baleines, pêche au gros...  
lement proposées avec guide biologiste : « oiseaux de Tetiaroa », « récif corallien de Tetiaroa », « les tortues vertes de Tetiaroa » d'octobre à mars, le « Varua Te Ora Polynesian Spa », cours de cuisine tahitienne, leçon d'artisanat polynésien, safari photos, observation des baleines, pêche au gros...



Le lagon est composé de 12 "motus", petits îlots, à une soixantaine de kilomètres à vol d'oiseau de la côte Nord de Tahiti. L'hôtel se situe sur le motu Onetahi qui s'étend sur 78 hectares.





# Moorea

## Archipel de la Société

Les sommets de l'île sœur se découpent entre l'indigo de l'océan et l'azur du ciel, face à Tahiti dont elle n'est séparée que par 17 km d'un profond bras de mer. Moorea, surgie des profondeurs bleutées en même temps que Tahiti, s'étale en forme de cœur. Ses plages de sable blanc, la richesse de ses fonds coralliens, la beauté de ses paysages, de son lagon, la diversité de ses activités sous-marines, nautiques et terrestres, font de cette île magique, une véritable ambassade du paradis.

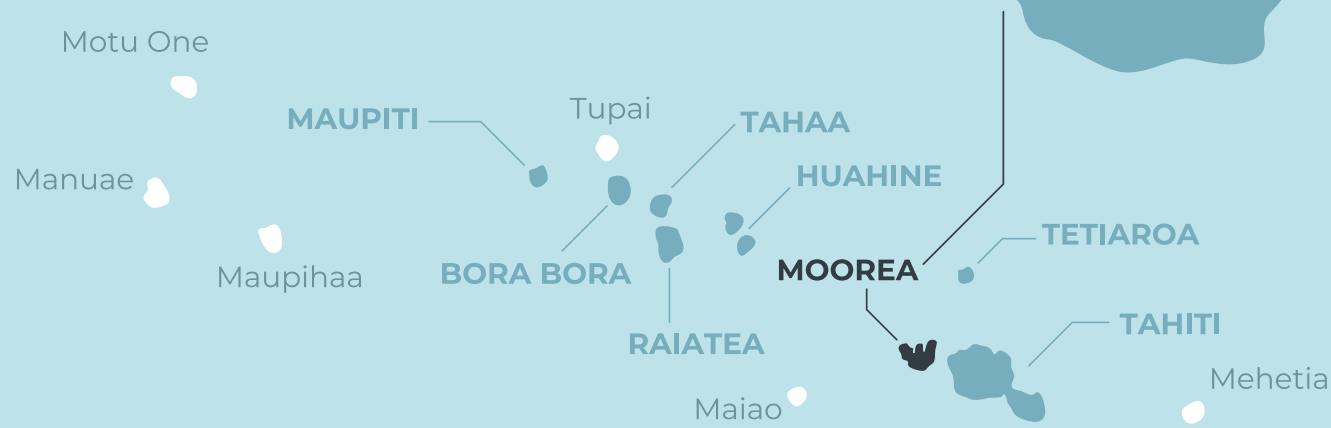

1 Pension Green Lodge ..... 26	7 Niu Beach ..... 29
2 Moorea Island Beach ..... 26	8 Cook's Bay Hotel & Suites ..... 29
3 Moorea Beach Lodge ..... 27	9 Manava Beach Resort and Spa ..... 30
4 Kaveka ..... 27	10 Sofitel Kia Ora Moorea Beach Resort ..... 31
5 Hôtel Hibiscus ..... 28	11 Hilton Moorea Lagoon Resort & Spa ..... 32
6 Les Tipaniers ..... 28	

# Moorea

Archipel de la Société



## Pension Green Lodge 🏠🏠

- ♦ **Confort :** 1 chambre (30m<sup>2</sup> balcon inclus) à l'étage de la maison principale, avec balcon mer et montagne (entrée indépendante), 3 bungalows jardin (20m<sup>2</sup>) avec terrasse dont 2 communicants, 2 vue mer, l'autre vue montagne, 2 bungalows vue mer (30m<sup>2</sup>) avec terrasse. Tous sont équipés de brasseur d'air, climatisation, coffre-fort, télévision, réfrigérateur, nécessaire à thé/café, sèche-cheveux.
- ♦ **Repas :** Petit-déjeuner servi dans la salle à manger ou au bord de la piscine. Pour les déjeuners panier repas sur demande. Dîner, disponible sur réservation le matin, dans une ambiance chaleureuse de mets faits maison. Menu unique. A certaines dates ce service n'est pas disponible.
- ♦ **Loisirs :** Piscine. Palmes, masques et tubas, billard, jeux de société. Coin lecture. Wi-Fi gratuit dans les parties communes.

“ Ambiance sereine au bord de l'eau dans des Fare de luxe, construits en bois et en pierre, rappelant le charme des Tuamotu. ”

Pour information, les propriétaires ont un chien et un chat. Il n'est pas possible de se baigner devant le lodge mais une balade sur la plage de 10min vous permettra d'accéder au lagon sécurisé.

- ♦ **Participation :** Blanchisserie, massages, aquagym, location de véhicules.

📍 À 10min de l'aéroport et à 15min du quai des ferries, à proximité du golf.

26



## Moorea Island Beach 🏠🏠🏠

- ♦ **Confort :** 10 bungalows, dont 5 jardin (15 m<sup>2</sup>), 3 tropical (15m<sup>2</sup>) en 2ème ligne face au lagon, 3 plage (15m<sup>2</sup>) et 1 bungalow famille, côté jardin, de 2 chambres avec chacune leur salle de bain, et pouvant accueillir jusqu'à 4 adultes (50m<sup>2</sup>). Tous sont climatisés, et disposent d'un réfrigérateur, d'un nécessaire à thé/café, et d'une terrasse.
- ♦ **Repas :** petit-déjeuner servi dans le Fare Lounge face au lagon. Accès libre à une cuisine professionnelle pour les clients désirant cuisiner. Divers restaurants situés près du lodge.
- ♦ **Loisirs :** vélos, kayaks, masques et tubas. Wi-Fi gratuit dans toute la propriété.
- ♦ **Participation :** location de véhicules

“ Des couchers de soleil sublimes, une plage de sable blanc, une atmosphère douce et chaleureuse... ”

📍 À 35min de l'aéroport. Centre commercial de Haapiti situé de l'autre côté de la route.

“ Une jolie adresse de charme en bord de plage où la quiétude et la beauté du site seront appréciées de tous. ”



## Moorea Beach Lodge 🏠🏠🏠

♦ **Confort** : 13 bungalows, dont 1 bungalow Honeymoon (21m<sup>2</sup>) offrant le meilleur emplacement sur la plage, 4 bungalows plage (25m<sup>2</sup>) et 7 bungalows jardin (25m<sup>2</sup>) et 1 bungalow jardin famille de 2 chambres avec chacune leur salle de bain, pouvant accueillir jusqu'à 4 adultes. Tous sont climatisés, et disposent d'un réfrigérateur, d'un nécessaire à thé/café, d'un sèche-cheveux, d'une terrasse.

♦ **Repas** : petit-déjeuner servi sur la terrasse. Accès libre à une cuisine professionnelle pour les clients désirant cuisiner. Divers restaurants situés près du lodge.

♦ **Loisirs** : vélos, kayaks. Wi-Fi gratuit dans toute la propriété.

♦ **Participation** : location de véhicules.



À 35min de l'aéroport. Sur la plage de Haapiti au nord-ouest de l'île de Moorea.



“ Blotti entre les magnifiques montagnes de la baie de Cook et longeant une petite plage de sable blanc, cet établissement propose excursions et baignades inoubliables. ”

## Kaveka ★★

♦ **Confort** : 22 Fare de construction locale. 9 Jardin, 4 Lagon, 2 Plage (30m<sup>2</sup>), 5 Famille jardin et 2 Famille Lagon (40m<sup>2</sup>). Tous disposent de la climatisation, télévision, réfrigérateur et coffre-fort.

♦ **Repas** : la pension possède un bar-restaurant au-dessus de l'eau, de cuisine française, internationale et polynésienne.

♦ **Loisirs** : bibliothèque, jeux de cartes, coin TV, masques et tubas. Wi-Fi disponible uniquement dans les parties communes.

♦ **Participation** : excursions, location de vélos et kayaks sur place.



Dans la majestueuse Baie de Cook, à proximité des magasins et du centre de Maharepa.

# Moorea

Archipel de la Société



## Hôtel Hibiscus ★★

♦ **Confort** : 28 bungalows de type Fare offrent un décor simple avec des touches polynésiennes pouvant accueillir jusqu'à 7 personnes : 9 vue jardin et 5 vue lagon avec brasseur d'air (32m<sup>2</sup>), 14 supérieurs climatisés avec vue jardin ou lagon (32m<sup>2</sup>), 1 suite supérieure bungalow jardin (70m<sup>2</sup>) tous doté de kitchenette. Un petit bâtiment près de la piscine accueille 11 chambres et studios tous climatisés et équipés d'une salle de bain, d'un coin kitchenette, d'une terrasse couverte avec table pour les repas. Tous disposent d'un nécessaire à thé/café, d'un sèche-cheveux, d'un coffre-fort.

♦ **Repas** : Le « Sunset » restaurant/bar situé en bord de mer offre une cuisine locale et internationale avec une vue imprenable sur le lagon de Moorea et les couchers de soleil.

♦ **Loisirs** : piscine, plage, bibliothèque. Wi-Fi gratuit.

♦ **Participation** : excursions. Location de Kayaks.

“ Oasis de verdure et lagon paradisiaque font le charme de ce petit hôtel. ”

 En bordure de lagon, centre commercial de Haapiti à proximité, et à 35min de l'aéroport.



28 |

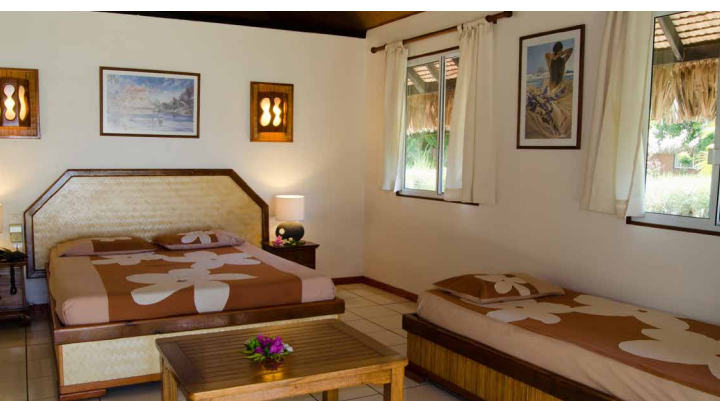

## Les Tipaniers ★★

♦ **Confort** : Fare de type polynésien avec brasseur d'air, terrasse, certains avec cuisine équipée et climatisation, répartis en bungalows standard (32m<sup>2</sup>), dont certains proches du lagon, standard Fet'i'a, jardin (36m<sup>2</sup>), des bungalows Vanille (53m<sup>2</sup>) pouvant accueillir jusqu'à 6 personnes. Tous disposent d'une télévision et d'un coffre-fort.

♦ **Repas** : 1 restaurant situé sur le bord de mer pour les repas de midi et les petits déjeuners, 1 restaurant intégré dans le jardin pour les dîners.

♦ **Loisirs** : pirogues, vélos, Wi-Fi gratuit.

♦ **Participation** : excursions. Centre d'activités nautiques.

“ Installé entre la superbe baie d'Opunohu et le village d'Haapiti, cet hôtel réglera les fins gourmets par sa cuisine est réputée. ”

 Au bord d'une plage de sable blanc, à 30min de l'aéroport.



## Niu Beach ★★<sup>SUP</sup>

♦ **Confort** : 16 bungalows moderne à la décoration douce et épurée. 4 bungalows jardins mitoyens (38m<sup>2</sup>), 6 bungalows Duplex Jardin mitoyen (64m<sup>2</sup> dont 25m<sup>2</sup> en mezzanine) pouvant accueillir jusqu'à 5 adultes, et 6 bungalows Plage (35m<sup>2</sup>). Tous disposent d'une cuisine équipée, d'un nécessaire à thé/café, d'un sèche-cheveux, téléphone, coffre-fort, d'une terrasse de 17 à 19m<sup>2</sup> et sont climatisés.

♦ **Repas** : petits déjeuners uniquement. Des restaurants se trouvent aux alentours de l'établissement.

♦ **Loisirs** : kayak, paddle. Wi-Fi gratuit.

♦ **Participation** : excursions.

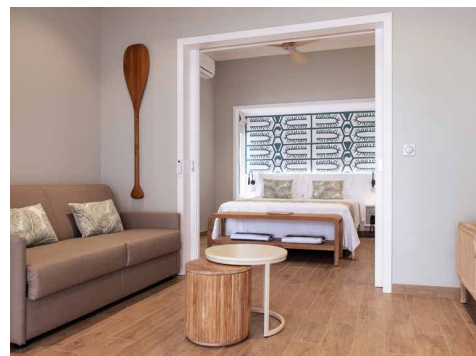

“ Sur l'une des plus belles plages de Moorea entre sable blanc et eaux cristallines. ”



Situé sur la jolie plage de Haapiti, à 40min de l'aéroport.



## Cook's Bay Hotel & Suites ★★★

♦ **Confort** : 38 suites tournées vers la mer : 17 suites 1 chambre située en rez-de-jardin et 17 suites 1 chambre en étage, toutes (34m<sup>2</sup> et 15m<sup>2</sup> de terrasse), 2 suites 1 chambre avec Solarium (34m<sup>2</sup> et 30m<sup>2</sup> de terrasse), et 2 suites 2 chambres avec chacune leur salle de bain (50m<sup>2</sup> et 45m<sup>2</sup> de terrasse) idéales pour les familles et jusqu'à 6 adultes. Toutes les suites disposent d'une kitchenette, d'un nécessaire à thé/café, d'un sèche-cheveux, téléphone et coffre-fort.

♦ **Repas** : 1 Restaurant, le « Cook's », accessible depuis la passerelle en bois offre une vue à 180° sur la baie. 1 bar attaché au restaurant pour assister au coucher du soleil et 1 Pool bar.

♦ **Loisirs** : piscine à effet miroir, Kayak, centre de fitness, babyfoot, snorkeling au bout du ponton. Wi-Fi gratuit.

♦ **Participation** : excursions.

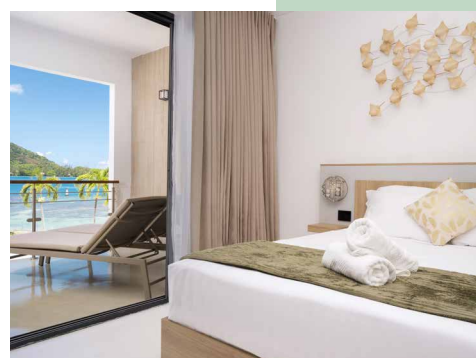

“ Un cadre unique dans la baie de Cook entre montagne verdoyantes, palmiers et lagon. ”



Situé à 15min de l'aéroport, et 20min du quai des ferries.

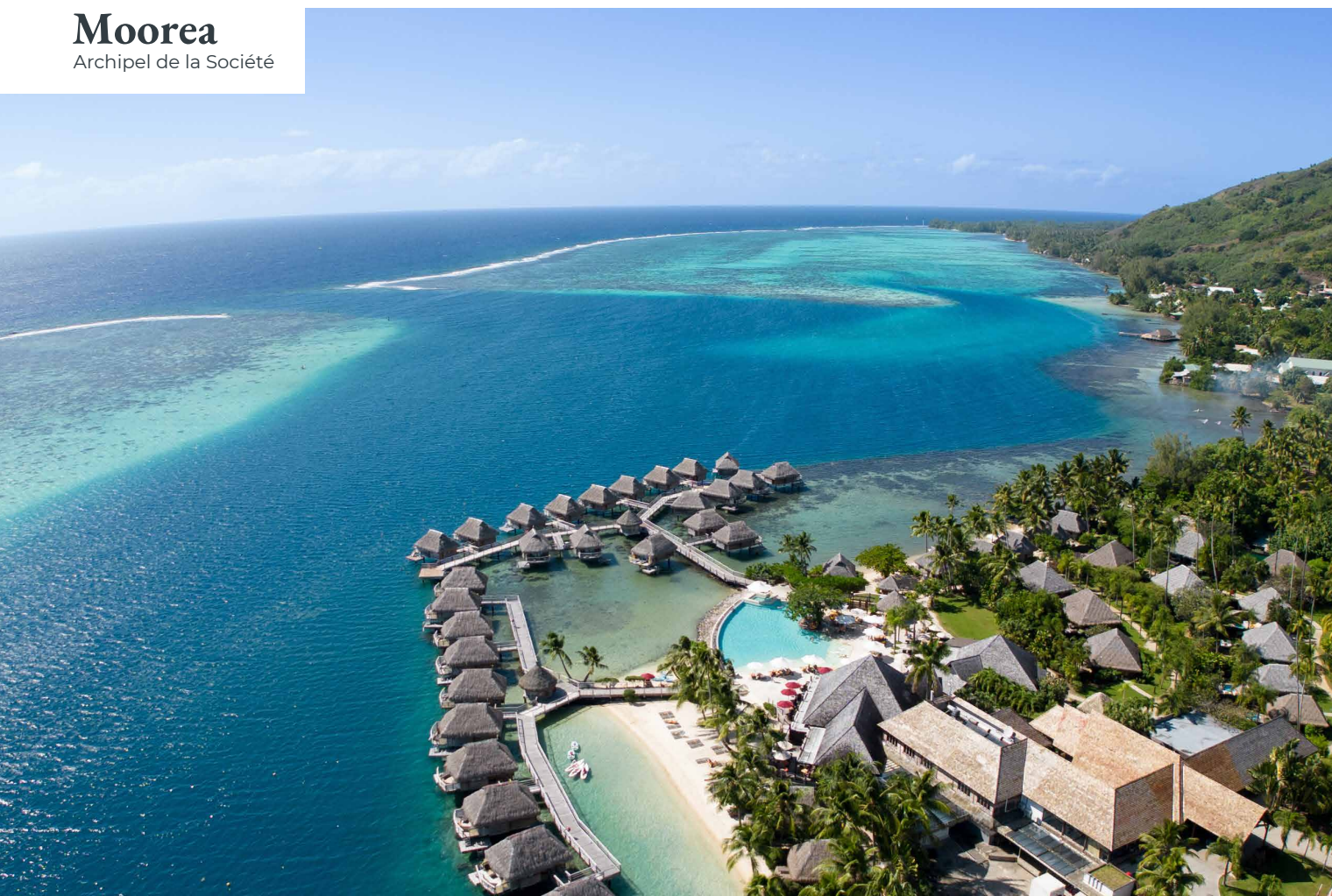

30 |



## Manava Beach Resort & Spa ★★★★★

 Une vue imprenable sur la montagne et le lagon. Ajoutez un haut niveau de confort, dans une am-biance chaleureuse.



♦ **Confort** : 20 chambres jardin (44m<sup>2</sup>) et 8 chambres jardin duplex (59m<sup>2</sup>), 1 suite jardin (88m<sup>2</sup>), 28 bungalows jardin avec piscine privée (48m<sup>2</sup>), 8 bungalows plage (44m<sup>2</sup>) et 28 bungalows sur Pilotis avec plancher de verre (48m<sup>2</sup>), dont 18 pilotis premium, tous climatisés et équipés de : téléphone, télévision, minibar, coffre-fort, nécessaire à thé/café, fer à repasser, sèche-cheveux.

♦ **Repas** : le restaurant « Mahana'i » met en avant une cuisine locale et internationale dans une ambiance raffinée, tandis que le bar-restaurant « Miti », en bord de piscine,

“ S'étendant sur une propriété de 3 hectares entre la montagne et le lagon, l'hôtel se trouve sur la côte Nord de l'île, près de la baie de Cook, à 10min de l'aéroport et à 15min du quai des ferries. ”

propose une carte plus légère, et de merveilleux cocktails au coucher du soleil.

♦ **Loisirs** : piscine à débordement (700 m<sup>2</sup>), bain à remous, nurserie de corail, prêt de matériel de plongée libre, paddle, kayaks, pétanque, ping-pong, Wi-Fi gratuit.

♦ **Participation** : « Manea Spa », plongée sous-marine, location de voitures, vélos, scooters et jets ski. Boutique.



## Sofitel Kia Ora Moorea Beach Resort

★★★★SUP

♦ **Confort** : Les bungalows de style contemporain polynésien sont tous climatisés et équipés de télévision, téléphone, minibar, coffre-fort, sèche-cheveux, nécessaire à thé/café. Ils sont répartis en plusieurs catégories : 38 deluxe jardin (59m<sup>2</sup>), 8 Supérieur vue océan (42m<sup>2</sup>), 13 jardin deluxe vue plage (59m<sup>2</sup>), 11 Deluxe plage (60m<sup>2</sup>), 39 bungalows sur Pilotis avec plancher de verre, répartis en supérieur, horizon et deluxe (42 à 83m<sup>2</sup>), et 1 bungalow 2 chambres deluxe lagon (161m<sup>2</sup>), pouvant accueillir jusqu'à 4 adultes.

♦ **Repas** : 2 restaurants, le « Pure » en bord de lagon propose une cuisine internationale et le « K », gastronomique les pieds dans le sable à l'ambiance tamisée. 1 bar surplombant la piscine et le lagon, avec vue sur Tahiti, et un bar de plage en journée.

♦ **Loisirs** : piscine à débordement, plage aménagée, paddle, volley-ball, tennis de table, équipement de snorkeling. Wi-Fi gratuit.

♦ **Participation** : spa « Le Jardin », centre nautique, kayaks. Excursions.

“ De l'avis même des insulaires, ces bungalows de style polynésien sont sur la plus belle plage de Moorea. De style contemporain et raffiné.



À 2km de l'aéroport sur la côte Est de l'île et face à Tahiti, l'hôtel et son immense parc tropical de 14 hectares, est situé au bord d'un superbe lagon protégé, sur la plus grande plage de sable blanc de l'île.

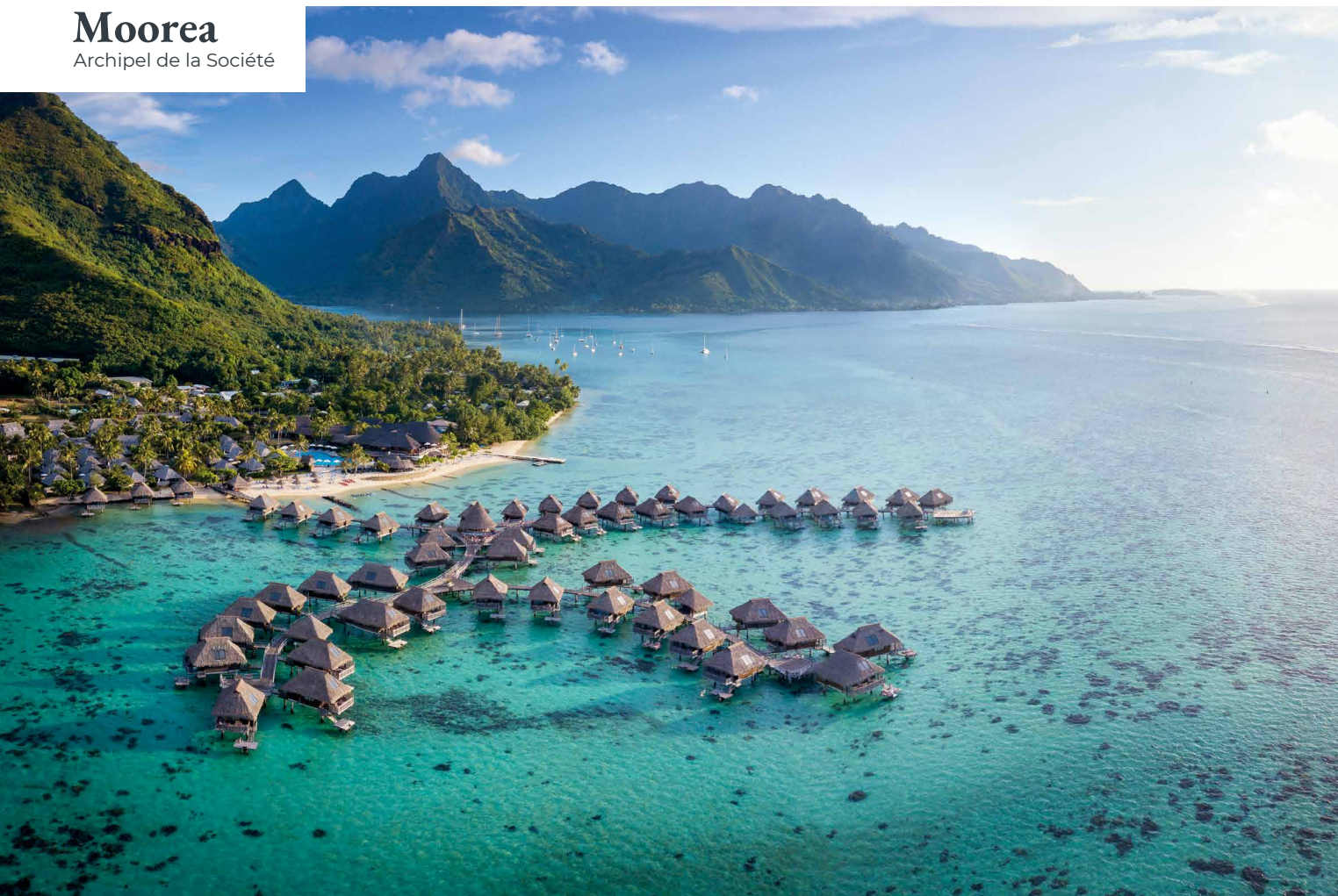

32 | **Hilton Moorea Lagoon  
Resort & Spa** ★★★★★

“ Un agréable havre de paix pour ces bungalows à la décoration traditionnelle très réussie. ”

 Situé entre les baies de Cook et d'Opunohu, à 20min de l'aéroport et du quai des Ferries, cet hôtel au charme polynésien se trouve dans un cadre exceptionnel au bord du lagon et d'une plage de sable blanc.



♦ **Confort** : 19 bungalows jardin mitoyen avec piscine (75m<sup>2</sup>), 26 bungalows jardin deluxe avec piscine (88m<sup>2</sup>), 2 suites jardin avec piscine (159m<sup>2</sup>), 3 bungalows lagon (62m<sup>2</sup>), 23 bungalows sur Pilotis (62m<sup>2</sup>), 19 bungalows sur Pilotis vue panoramique (62m<sup>2</sup>) et 12 bungalows premium panoramique bout de ponton. Tous les Pilotis ont des planchers de verre. Les bungalows sont climatisés et équipés de télévision, téléphone, minibar, fer à repasser, coffre-fort, sèche-cheveux, nécessaire à thé/café.

♦ **Repas** : 2 restaurants et 3 bars : le « Arii Vahine » côté lagon pour une cuisine raffinée internationale et polynésienne, le « Rotui Grill & Bar » entre la piscine et la plage, pour les grillages et en-cas, un bar à crêpes sur pilotis le « Toatea » et le lounge bar « Emio » pour assister au coucher de soleil.

♦ **Loisirs** : piscine, kayaks, tennis, centre de fitness, prêt de matériel de plongée libre, paddle, pédalos. Wi-Fi gratuit.

♦ **Participation** : massages et soins du corps au « Moorea Lagoon Spa ». Excursions.





## À ne pas manquer

### SAFARI EN 4X4

Pendant cette demi-journée vous visiterez la baie de Cook, vous découvrirez une plantation de Vanille située au « Jardin tropical » qui surplombe la baie d'Opunohu. Vous dégusterez des confitures fabriquées chez l'habitant, ferez route vers les plantations d'ananas et vous goûterez des produits fabriqués à l'usine de jus de fruits et d'alcools de Moorea « Manutea ». L'incontournable Montagne Magique et son point de vue époustoufflant fera également partie de l'excursion. Vous finirez par l'intérieur de l'île avec un arrêt au Belvédère (point de vue se trouvant dans le cratère de l'ancien volcan).

**Durée : 4h**

**Tous les jours**



### TOUR GUIDÉ EN QUAD OU SSV

Après la prise en main du quad, vous suivrez votre guide vers l'intérieur de l'île jusqu'au Belvédère, puis ce tour vous mènera sur la route des planteurs d'ananas où vous découvrirez de nombreuses variétés de fleurs et de fruits

et d'où vous aurez une vue dégagée sur toutes les montagnes de Moorea. Vous emprunterez une piste traversant plusieurs vallées qui vous mènera au sommet de la « Montagne Magique » pour une vue panoramique de 360° sur Moorea et son lagon.

**Durée : 3h30 - Permis de conduire obligatoire**

**Tous les jours**



### EXCURSION LAGUNAIRE EN PIROGUE POLYNÉSIEENNE

Embarquez pour une aventure magique à la découverte des meilleures attractions de Moorea. Visitez la baie de Cook ou d'Opunohu et leurs magnifiques montagnes. Naviguez dans le lagon de Moorea à la découverte

des raies pastenagues et des requins pointe noire. Vous pourrez également admirer d'incroyables poissons et récifs coralliens. Un délicieux barbecue vous sera ensuite servi les pieds dans l'eau sur le motu (ilot).

**Durée : ½ journée, ou journée**

**Tous les jours**



### RANDONNÉES POUR LES AMOUREUX DE LA NATURE

#### ♦ Col des 3 Cocotiers

Randonnée sur un sentier forestier à la découverte de la flore locale avec ces différentes fougères, mape, hotu, banian, bambou, purau. Vous traverserez une partie du cratère et vous grimpez jusqu'au bord du cône du volcan où se situe le col des 3 cocotiers (avec dégustation de fruits). Vue exceptionnelle sur la baie de Cook et Opunohu la partie sud-ouest de Moorea, baignade possible au retour suivant conditions.

**Niveau : moyen/facile.**

**Durée : 3h50**

**Dénivelé : 350 m**

**Tous les jours**

#### ♦ La Cascade D'afareaitu

Escapade pédestre dans la somptueuse Vallée d'afareaitu, végétation luxuriante, forêt de fougères arborescentes, fruits et fleurs tropicaux en abondance, sites archéologiques, cascades, rivière bordée de fleurs et vasques naturelles où se baigner. Bienvenu dans le jardin d'Eden ! Nombreux arrêts en chemin à la découverte des plantes et de leur usage au quotidien par les Polynésiens. Votre guide vous contera les légendes qui habitent ses lieux. Séances de tressage en feuille de cocotier, baignades, dégustation de fruits frais et bios ponctueront également cette demi-journée pleine de convivialité.

**Niveau : moyen**

**Durée : ½ journée**

**Tous les jours sauf le dimanche**

.....> **D'autres excursions sont possibles, nous consulter.**

# Moorea

Archipel de la Société



## À ne pas manquer



### MOOREA FOOD ADVENTURE

Sautez dans les tongs d'un Polynésien, faites chauffer vos papilles gustatives, et rejoignez-nous pour une demi-journée de découvertes et de grignotages autour de Moorea ! « Tama'a » veut dire manger en tahitien et c'est précisément ce que vous ferez avec Heimata. La cuisine tahitienne fait référence à trois cultures qui s'inspirent les unes des autres et s'entremêlent : tahitienne, chinoise et française. Au cours de cette visite culinaire, vous goûterez des spécialités et curiosités locales aux saveurs uniques dans des endroits où les locaux aiment aller manger. 6 à 8 dégustations au menu, variable selon la saison.

**Durée : ½ journée**

**Tous les jours sauf samedi, dimanche**



### MARIAGE AU TIKI VILLAGE

Dans le décor unique d'un petit village polynésien ourlé par le splendide lagon aux couleurs féériques, la cérémonie de mariage tahitien est certainement le plus beau cadeau qu'un homme puisse offrir à sa future femme ou à son épouse pour leur anniversaire de mariage. Costumes traditionnels, chant religieux tahitiens, tatouage, massages etc... Plusieurs formules sont possibles pour célébrer votre amour de la plus belle façon. Le soir vous serez invités à la grande soirée polynésienne (*repas + spectacle - cf ci-dessous*)

### EXPÉDITION DAUPHINS ET/OU BALEINES

Observez des bancs de dauphins Spinner et apprenez tout de leur comportement et leur organisation sociale grâce à votre guide. D'août à octobre/novembre, les baleines à bosse viennent dans les eaux chaudes de Polynésie pour se reproduire et donner naissance à leur petit. La rencontre est un moment exceptionnel.

**Durée : 3h**

**Tous les jours**

### SPECTACLE POLYNÉSIE AU TIKI VILLAGE

Une soirée exceptionnelle dans un cadre préservé. Vous découvrirez les légendes tahitiennes au son des chants traditionnels et des danses de nos artistes. Au cours de différents tableaux vous découvrirez les danses lascives et sensuelles de nos Vahinés, le Haka, danse guerrière polynésienne et le clou du spectacle : la danse du feu qui a fait la réputation du Tiki Village dans le monde entier. Avant le spectacle possibilité de dîner sur place, Punch, visite du village, grands buffets tahitiens et internationaux.

**Durée : De 18h à 22h (repas + spectacle) / de 20h45 à 22h (spectacle)**

**Tous les mardis et vendredis**



.....> **D'autres excursions sont possibles, nous consulter.**

# Huahine

## Archipel de la Société

« L'île femme », l'une des plus chères au peuple polynésien, se découpe comme un papillon aux ailes déployées, dans un vaste lagon en forme de cœur. Les deux îles aux massifs volcaniques qui la composent s'étendent de part et d'autre de l'isthme qui les relie.

HUAHINE NUI, la grande et HUAHINE ITI la petite, offrent les mêmes pentes veloutées à l'exubérante végétation sauvage, les mêmes motu, îlots coralliens plantés de cocotiers sur le récif à l'est et, soulignant le récif ouest un identique trait éblouissant formé par l'écume de longues vagues bleu indigo qui se brisent sur les coraux.

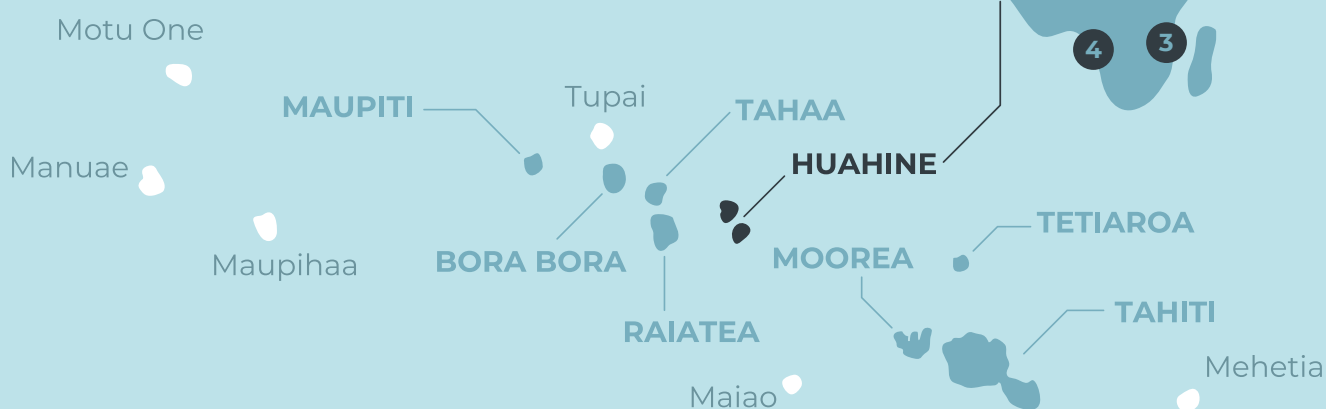
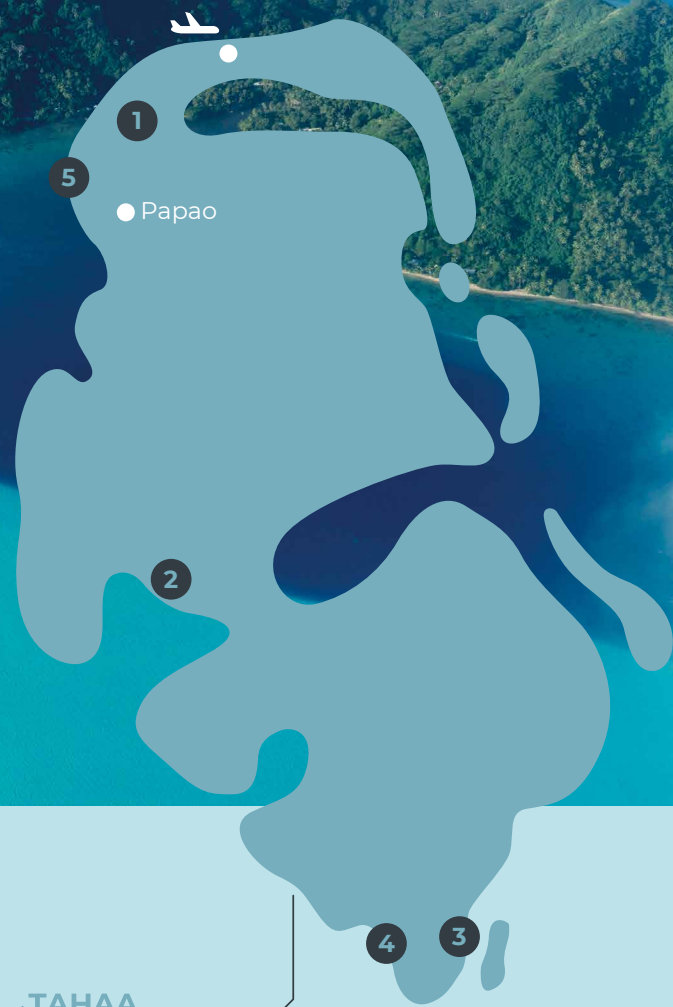

- ① Pension Fare Maeva ..... 36
- ② Pension Tupuna ..... 36
- ③ Pension Moana Lodge ..... 36

- ④ Le Mahana ..... 37
- ⑤ Maitai Lapita Village ..... 38

# Huahine

Archipel de la Société



## Pension Fare Maeva 🏠

- ♦ **Confort** : 5 chambres standard et 10 bungalows, tous équipés de : terrasse, climatisation, télévision, d'un petit réfrigérateur, nécessaire à thé/café. Eau chaude solaire.
- ♦ **Repas** : un restaurant snack-bar très simple propose une cuisine locale.
- ♦ **Loisirs** : piscine. Observation des baleines à bosses en saison. A noter, la plage de l'hôtel n'est pas faite pour la baignade. Wi-Fi gratuit à la réception et dans les chambres.
- ♦ **Participation** : location de voitures. Excursions.

“ Ici, on voit les baleines à bosse en saison... en toute simplicité ! ”



Au bord de mer, entre les villages de Fare et Maeva. Une plage de sable blanc se trouve à 1,5km.

## Pension Tupuna 🏠

- ♦ **Confort** : 1 Fare jardin, 4 Fare lagon, 1 Fare jardin duplex avec mezzanine accessible par un escalier extérieur. Tous les Fare sont de construction locale, décorés d'artisanat local, moustiquaire.
- ♦ **Repas** : la salle à manger est un lieu typique polynésien avec un sol recouvert de soupe de corail. Cuisine raffinée à base de produits locaux (pas de viande) qui a fait la renommée de la pension.
- ♦ **Loisirs** : matériel de plongée libre. Wi-Fi gratuit débit limité.
- ♦ **Participation** : kayaks disponibles à la réception, réservation et paiement sur place. Excursions.

“ Vous voici dans une pension réservée aux amoureux de nature, au cœur d'un jardin luxuriant. ”



Sur les bords de la baie de Bourayne, dans un grand jardin tropical fleuri. Endroit très calme.



36



## Pension Moana Lodge 🏠 🏠

- ♦ **Confort** : 4 bungalows spacieux dans un jardin tropical de 6000m<sup>2</sup>, 2 plages et 2 jardins. Tous les bungalows disposent : terrasse, de brasseurs d'air, coffre-fort.
- ♦ **Repas** : la pension propose le petit-déjeuner et le dîner, sous le Fare Pote'e, autour d'une table commune. Cuisine multi culturelle et locale.
- ♦ **Loisirs** : vélos, paddle, kayaks, matériel de plongée libre, jeux de société. Wi-Fi gratuit sous le Fare Pote'e.
- ♦ **Participation** : excursions.

“ Une pension familiale idéalement située pour un séjour inoubliable. ”



À 500m du village de Parea, et à 25km du village principal de Fare.



## Le Mahana ★★★

- ♦ **Confort** : 1 Fare traditionnel en surplomb du lagon (35m<sup>2</sup>), 4 bungalows bord de lagon mitoyens (40m<sup>2</sup>), 7 bungalows deluxe plage (48m<sup>2</sup>), 5 bungalows deluxe vue lagon (48m<sup>2</sup>), 16 bungalows jardin mitoyens (26m<sup>2</sup>). Tous disposent de : climatisation, minibar, fer à repasser, sèche-cheveux, télévision et téléphone.
- ♦ **Repas** : 1 restaurant bar. Four traditionnel tahitien chaque dimanche midi (chez Tara – voisine de l'hôtel).
- ♦ **Loisirs** : prêt de matériel de plongée libre, canoë, stand up paddle, kayaks de mer, jardin de corail devant l'hôtel, piscine. Wifi gratuit dans les parties communes.
- ♦ **Participation** : nombreuses excursions possibles, terrestres et nautiques, location de vélos, scooters, de voitures.

“ Que diriez-vous d'un séjour de détente au bord d'une merveilleuse plage à l'ombre d'un palmier ? ”

 Le Mahana se trouve au cœur de la baie d'Avea au sud-ouest de la petite île de Huahine, à 25km de l'aéroport et à 2km du village de Parea.



# Huahine

Archipel de la Société



## Maitai Lapita Village ★★★<sup>SUP</sup>

38

- ♦ **Confort** : 32 bungalows à la décoration polynésienne, proposant tous une piscine privée : 12 bungalows jardin mitoyens avec piscine (39 m<sup>2</sup>, terrasse de 13 m<sup>2</sup>), 5 bungalows premium jardin avec piscine et 15 bungalows premium lac avec piscine (42m<sup>2</sup>, terrasse de 38m<sup>2</sup>). Tous sont équipés de : minibar, air conditionné, téléphone, télévision, coffre-fort, nécessaire thé/café, sèche-cheveux, vaste terrasse partiellement couverte et aménagée.
- ♦ **Repas** : 1 Restaurant-bar « Omai » avec vue sur la piscine, le lagon et la plage.
- ♦ **Loisirs** : piscine, plage aménagée, kayak, prêt de palmes, masques et tubas. Wi-Fi gratuit.

- ♦ **Participation** : location de vélos, de voitures, de quad et de jet ski. Excursions. Massage. Boutique.

“ Hôtel de charme construit en matériaux traditionnels qui marie la nature et la culture locale dans un cadre serein. ”



À l'entrée de Fare, la localité principale, à 4km de l'aéroport, au bord du lagon. La moitié des bungalows sont construits autour d'un lac parsemé de fleurs aquatiques.





## À ne pas manquer



### SAFARI 4X4

Votre guide vous emmènera à travers l'île dans un véhicule tout-terrain visiter les "marae" du village de Maeva, à Faie où vivent les énormes anguilles aux yeux bleus jusqu'au belvédère à Maroe pour admirer la vue panoramique. Vous visiterez également la seule ferme perlière sur l'eau et les anciens parcs à poissons typiques de Huahine. Vous apprendrez la culture et les légendes de l'île à mesure que vous terminerez votre tour.

**Durée :** ½ journée

**Tous les jours**



### TOUR COMBO MATAIREA, 4X4 & PIROGUE

Pour ceux qui hésitent entre le lagon et l'île... optez pour les Tours Combo ! C'est la parfaite alliance entre la terre et la mer, avec un tour en 4x4 d'une demi-journée pour visiter les principaux sites culturels de l'île suivi d'un délicieux déjeûner tropical de spécialités locales sur le motu. Un arrêt snorkeling au jardin de corail l'après-midi conclura cette journée bien remplie.

**Durée :** journée

**Tous les jours sauf le samedi**



### BALADE POLYNÉSIE NNE - DÉJEUNER CHEZ L'HABITANT - POE

Découvrez les trésors de l'île de Huahine. Votre guide vous racontera toutes les légendes et les traditions ancestrales de son île natale. Vous visiterez les lieux incontournables qui font la renommée de Huahine : les pièges à poissons traditionnels, les anguilles aux yeux bleus, le vaste site archéologique du village de Maeva...En journée complète, le déjeuner a lieu chez Poe. L'occasion d'apprécier l'hospitalité légendaire des habitants.

**Durée :** journée

**Tous les jours**



### TOUR GUIDE EN QUAD

Partez pour un tour de la « grande île » de Huahine et visitez ses principaux sites historiques. Maraë, musée, pièges à poissons traditionnels...autant de lieux incontournables à découvrir. Sur la route principale ou à travers des sentiers hors-pistes, passez un vrai moment de détente et de découverte !

**Durée :** 3h - *Permis de conduire obligatoire*

**Tous les jours**

.....> **D'autres excursions sont possibles, nous consulter.**

# Taha'a

L'ÎLE VANILLE

Entaillée de trois vallées spectaculaires qui lui donnent une découpe en trèfle, Taha'a se présente comme une somptueuse montagne culminant au mont OHIRI à près de 590 m. Son lagon, aux dégradés de saphir et d'émeraude, paradis de la plongée et de la voile, communique avec l'océan par deux larges passes où jouent les dauphins.

# Raiatea

L'ÎLE SACRÉE

« Ciel à la douce lumière »... tel est le sens de RAIATEA, le nom de cette île qui semble ruisseler d'or sous les rayons solaires. RAIATEA, la Sacrée, l'ancienne Havai, fut le centre du monde MAORI des siècles passés, comme en témoignent les impressionnantes plates-formes et pierres levées de ses MARAE, lieux du culte disparu.

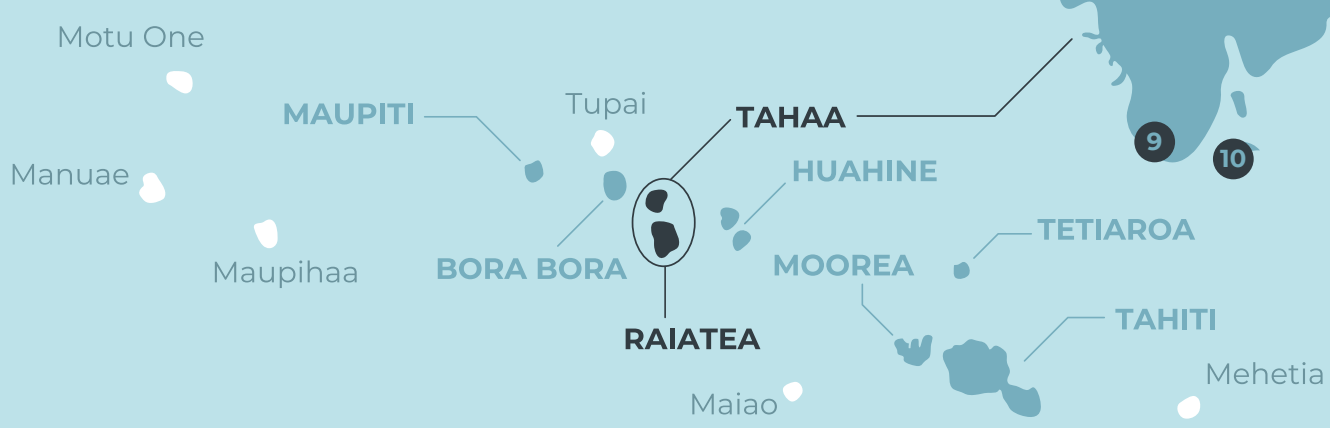
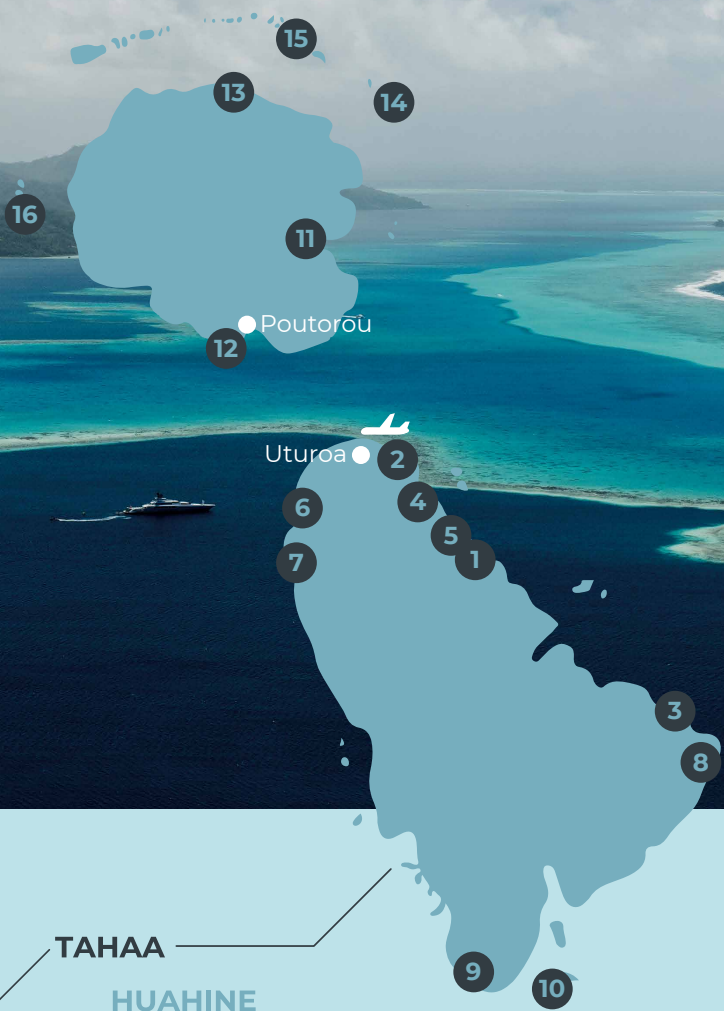

1 Pension Manava	41	9 Apatoa Beach & Garden Village	44
2 Pension Villa Tonoï	41	10 Motu Nao Nao	44
3 Pension Atiapiti	41	11 Pension Hibiscus	45
4 Pension Villa Ixora	42	12 Pension Titaina	45
5 Pension Irvai	42	13 Pension Fare Pea Iti	45
6 Pension Le Sunset Beach Motel	42	14 Eden Private Island	46
7 Raiatea Lodge Hôtel	43	15 Vahine Private Island	46
8 Opoa Beach Hôtel	43	16 Le Taha'a by Pearl Resorts	47

# Raiatea

Archipel de la Société



## Pension Manava 🏠 🏠

♦ **Confort** : 3 bungalows standard avec brasseur d'air, 2 studios climatisés et 2 bungalows climatisés dont 1 de 2 chambres pouvant accueillir jusqu'à 5 adultes. Tous les bungalows disposent d'une moustiquaire aux fenêtres, d'une kitchenette et d'une terrasse.

♦ **Repas** : petit-déjeuner inclus sous forme de plateau à emporter. Pas de restaurant, service traiteur avec livraison en bungalow.

♦ **Loisirs** : piscine. Wi-Fi gratuit.

♦ **Participation** : location de vélos, kayak. Excursions.



En retrait du centre d'Uturoa, pour la tranquillité, proche du rivage.

“ Petite pension tranquille, dans un joli jardin fleuri. ”

## Pension Villa Tonoï 🏠 🏠

♦ **Confort** : 5 bungalows modernes (35m<sup>2</sup>) avec kitchenette et terrasse privée offrant une vue imprenable sur le lagon. Tous disposent de brasseurs d'air, télévision, réfrigérateur.

♦ **Repas** : petit-déjeuner uniquement. Service traiteur avec livraison disponible pour déjeuner et dîner.

♦ **Loisirs** : piscine, vélos, jeux de société. Wi-Fi gratuit.

♦ **Participation** : excursions.

“ Prenez de la hauteur et profitez d'une vue imprenable sur le lagon et l'île de Huahine. ”



Sur les hauteurs, à 5min de l'aéroport en voiture, une route très pentue mène à la pension.



## Pension Atiapiti 🏠 🏠

♦ **Confort** : 4 bungalows face au lagon avec cuisine (52m<sup>2</sup>), 1 bungalow jardin deluxe avec cuisine (62m<sup>2</sup>), 1 villa lagon avec kitchenette pouvant accueillir jusqu'à 6 personnes (140m<sup>2</sup>). Tous sont équipés salon avec télévision, bureau, coffre-fort, sèche-cheveux, ventilateur pour les bungalows face au lagon et climatisation pour le bungalow jardin deluxe et la villa lagon.

♦ **Repas** : 1 restaurant pour le petit déjeuner et le déjeuner. Pour le soir service traiteur servi en bungalow. Snack et supérette à proximité.

♦ **Loisirs** : matériel de plongée libre, jeux de société, ping-pong, magnifique jardin de corail devant l'hôtel. Mitoyen du Marae de Taputapuatea classé à l'UNESCO. Wi-Fi gratuit

♦ **Participation** : location de vélos, kayaks. Agence de location de voitures sur place.

“ Cette pension est collée au Marae de Taputapuatea, classé à l'Unesco. ”



Située à 55min de l'aéroport, et 50min du centre-ville d'Uturoa, cette pension offre un cadre préservé.



## Pension Villa Ixora 🏠🏠

♦ **Confort** : 5 unités dont 3 bungalows jardin mitoyens (23m<sup>2</sup>) le long d'une allée, 1 bungalow vue mer mitoyen (23m<sup>2</sup>), et 1 maison vue mer de 2 chambres (50m<sup>2</sup>). Tous comprennent : télévision, climatisation, brasseur d'air, nécessaire à thé/café, sèche-cheveux, réfrigérateur.

♦ **Repas** : 1 restaurant pour les déjeuners et dîners. Service traiteur disponible quand le restaurant est fermé (dimanche et lundi).

♦ **Loisirs** : piscine, kayaks, jeux de société. Wi-Fi gratuit.

♦ **Participation** : excursions.

“ Voici un petit lodge de charme à l'atmosphère chaleureuse. ”



Dans la baie de Tepua à seulement 5min en voiture d'Uturoa et à 10min de l'aéroport.

## Pension Irivai 🏠🏠

♦ **Confort** : 3 appartements 1 chambre avec cuisine (70m<sup>2</sup>) et 1 appartement 3 chambres avec cuisine (125m<sup>2</sup>) tous dotés d'une terrasse et comprennent : télévision, climatisation, nécessaire thé/café, sèche-cheveux, fer à repasser, machine à laver.

♦ **Repas** : 1 restaurant au bord de la piscine pour les déjeuners et dîners.

♦ **Loisirs** : piscine, kayaks, paddle, matériel de plongée libre. Wi-Fi gratuit.

♦ **Participation** : excursions.

“ Une adresse moderne et conviviale en bord de lagon. ”



15min en voiture de l'aéroport et à 10min d'Uturoa.



## Pension Le Sunset Beach 🏠🏠

♦ **Confort** : 6 grands Fare en bord de mer face au lagon pouvant accueillir jusqu'à 5 personnes avec salon/salle à manger, cuisine équipée, brasseur d'air, ventilateur, une grande terrasse, avec meubles de jardin, hamac, barbecue.

♦ **Repas** : petit-déjeuner continental en room-service uniquement. Deux traiteurs pour les dîners du soir avec livraison et restaurants avec transferts en taxi.

♦ **Loisirs** : kayaks, ponton idéal pour les baignades, tyrolienne, volley-ball, badminton, pétanque, ping-pong, palmes, masques, bibliothèque, jeux de société. Wi-Fi gratuit.

♦ **Participation** : location à la journée de vélo, scooter, voiture, bateau à moteur. Blanchisserie. Excursions.

“ Beaucoup de sourires, des prestations de qualité et un site rare au milieu d'une vaste cocoteraie. ”



Sur la côte Ouest de Raiatea à 2km de l'aéroport et à 5km de Uturoa. Établissement construit dans une grande cocoteraie en bord de mer à 800m de la Marina de Apooti.



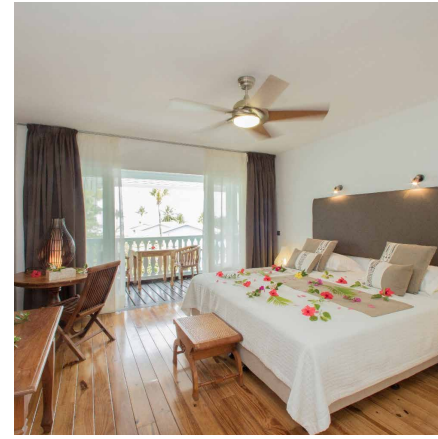

## Raiatea Lodge Hôtel ★★★<sup>SUP</sup>

♦ **Confort** : la bâtisse principale à l'architecture coloniale accueille 16 chambres, dont 4 standard (27 m<sup>2</sup>), 11 vue lagon (27 m<sup>2</sup>), et 1 suite familiale (50 m<sup>2</sup>). Harmonieusement repartis dans le magnifique jardin, les 8 bungalows, dont 5 vue lagon 1 chambre (41m<sup>2</sup>), et 3 vue lagon 2 chambres (65 m<sup>2</sup>), offrent une vue sur le parc et le lagon. Toutes les unités disposent de : climatisation, téléphone, télévision, sèche-cheveux et coffre-fort.

♦ **Repas** : le restaurant vous accueillera dans une atmosphère détendue. Au menu, dégustation d'une cuisine raffinée aux saveurs du Fenua.

♦ **Loisirs** : matériel de plongée libre, kayaks, vélos, jeux de société. Wi-Fi gratuit.

♦ **Participation** : excursions.

 Un établissement de qualité rappelant par son architecture l'esprit colonial. 10min en voiture de l'aéroport, 15min du quai d'Uturoa.

“ Parfaitement intégré dans son environnement, ce lodge de charme et intimiste est un véritable coup de cœur ! ”

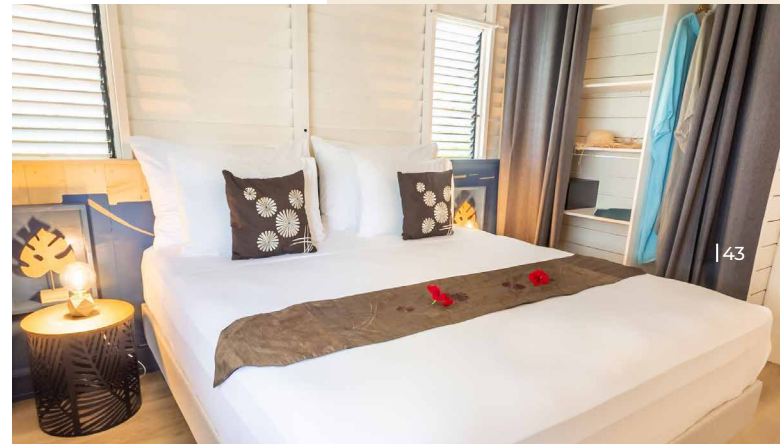

## Opoa Beach Hôtel ★★★<sup>SUP</sup>

♦ **Confort** : 10 bungalows d'architecture tropicale (50m<sup>2</sup>) se partagent la plage, 3 bungalows, ou le jardin, 6 bungalows, et 1 bungalow famille avec 2 chambres (100m<sup>2</sup>). Tous comprennent : climatisation, coffre-fort, télévision, téléphone, minibar, nécessaire à thé/café, sèche-cheveux.

♦ **Repas** : face à la mer les pieds dans le sable ou à l'intérieur, la cheffe Lorenza enchante vos papilles en vous faisant découvrir et déguster sa cuisine raffinée et inventive à base de produits locaux... Un grand moment de plaisir ! 1 bar sur le sable.

♦ **Loisirs** : kayaks, matériel de plongée libre, paddle, jeux de société, pétanque. Wi-Fi gratuit.

♦ **Participation** : fare Massages, location de voiture, vélos électriques. Excursions.

“ Tout est réuni pour un séjour réussi : un superbe site, des bungalows à la décoration soignée et de grande qualité, une cuisine raffinée, et un accueil chaleureux ! ”

 Vue sur le lagon de « l'île Sacrée », Raiatea. Les 50min qui le séparent de l'aéroport vous permettront d'avoir un pre-mier contact magique avec cette île réservée aux amateurs de nature authentique.

# Raiatea

Archipel de la Société



## Apatoa Beach & Garden Village ★★★★★

♦ **Confort** : les 15 bungalows d'architecture contemporaine avec toits en toile tendue, représentent des coquillages emblématiques de la Polynésie, le Sept-doigts et le Troca. 4 bungalows Troca jardin (65m<sup>2</sup>), 6 Troca grand jardin (65m<sup>2</sup>), 3 bungalows deluxe jardin piscine (100m<sup>2</sup>), et 2 deluxe plage piscine (100m<sup>2</sup>). Tous comprennent : climatisation, brasseur d'air, mini-réfrigérateur, nécessaire à café.

♦ **Repas** : 1 restaurant, le « Atipika'a », propose une cuisine bistro locale et internationale. 1 bar, le « Chill out » pour une pause détente l'après-midi, ou pour cocktails

face au coucher du soleil avec tapas et planches gourmandes.

♦ **Loisirs** : snorkeling devant l'hôtel, découverte du Faapu : le jardin de l'hôtel avec les fleurs, fruits et légumes locaux. Wi-Fi gratuit.

♦ **Participation** : sorties nautiques. Excursions.

“ Une adresse de charme alliant luxe, nature et authenticité. Le ‘glamping’ à la polynésienne ! ”



Situé dans une ancienne cocoteraie au sud-ouest de l'île, l'hôtel est à 40min de l'aéroport et 35min du quai d'Uturoa.

44



## Motu Nao Nao ★★★★★

♦ **Confort** : l'île est proposée uniquement à la privatisation. Elle comprend 3 villas créées par le designer local Alain Fleurot, et accueillent chacune 2 adultes maximum. La villa Miti (61m<sup>2</sup>), la villa Miri (72m<sup>2</sup>), la villa Mana (103m<sup>2</sup>). Toutes comprennent : climatisation, brasseur d'air, minibar, nécessaire à café.

♦ **Repas** : pour votre pension complète, le chef aura à cœur de proposer des plats raffinés composés principalement d'ingrédients locaux et de saison, tels que le poisson et les légumes. Chaque matin un réapprovisionnement de vins, bières, spiritueux, boissons gazeuses et snacks sera proposé.

♦ **Loisirs** : 2 plages dont une de 800m de long, snorkeling, paddle, kayak, vélos, cinéma en plein air. Une activité incluse par jour parmi un large choix sera proposée. Wi-Fi gratuit.

♦ **Participation** : excursions.

“ Vivez une expérience unique sur ce Motu privé de 30 hectares, cerné par les eaux turquoise du lagon de Raiatea ! ”



L'hôtel est situé à 40min de l'aéroport et la ville d'Uturoa, en bateau privé.

# Taha'a

Archipel de la Société



## Pension Hibiscus 🏠 🏠

♦ **Confort** : 7 bungalows traditionnels avec terrasse (de 2 à 10 personnes), offrant un confort simple typique des îles, et meublés en bois de cocotier. Certains possèdent une mezzanine. Tous sont équipés de : brasseur d'air ou d'un ventilateur, mini-réfrigérateur, télévision.

♦ **Repas** : Situé côté lagon, le spacieux bar-restaurant propose une cuisine locale et française.

♦ **Loisirs** : vélos. Wi-Fi gratuit.

♦ **Participation** : excursions.

“ Une petite pension familiale dans un magnifique jardin. ”

📍 À 20min de bateau de l'aéroport et à 5km du village principal, dans la baie de Haamene.

## Pension Titaina 🏠 🏠

♦ **Confort** : la pension se compose de 3 bungalows (de 34 à 40m<sup>2</sup>) pouvant accueillir jusqu'à 4 personnes pour le plus grand. Tous sont équipés de : terrasse, d'un minibar, nécessaire à thé/café mini-réfrigérateur, moustiquaire, télévision. Le bungalow Hibiscus dispose également de sa propre cuisine, de 2 chambres, et d'une machine à laver.

♦ **Repas** : le petit déjeuner sera servi sur la terrasse de votre bungalow. Une formule table d'hôte est proposée pour les dîners avec un menu différent chaque soir. Le midi, le snack du village Poutoru propose des plats sur place ou à emporter.

♦ **Loisirs** : vélos, kayaks, matériel de snorkeling. Wi-Fi gratuit.

♦ **Participation** : excursions. Location de voitures.

“ Vaste propriété, au sein d'un magnifique jardin fleuri et fruitier de 3 000m<sup>2</sup>. ”

📍 À 20min de bateau de l'aéroport de Raiatea, au sud de l'île de Taha'a, sur la commune de Poutoru, et à deux pas du débarcadère (200m).



## Pension Fare Pea Iti 🏠 🏠 🏠

♦ **Confort** : 3 bungalows plage (75m<sup>2</sup>) avec plage privée, dont 1 traditionnel avec brasseur d'air, 1 luxe avec climatisation et 1 prestige avec climatisation et jacuzzi. 1 bungalow jardin (36m<sup>2</sup>), 1 villa jardin tropical (45m<sup>2</sup>) avec terrasse. Tous sont équipés de : télévision, minibar, nécessaire à thé/café, coffre-fort, sèche-cheveux, fer à repasser, moustiquaire.

♦ **Repas** : cuisine locale et internationale raffinée à base de produits frais et plats faits maison.

♦ **Loisirs** : piscine, kayaks, vélos, matériel de snorkeling, bibliothèque, jeux de société. Wi-Fi gratuit.

♦ **Participation** : excursions.

“ Charme et cadre paradisiaque pour un séjour inoubliable. ”

📍 À 1km à l'est du village de Patio, ce Lodge intime et romantique est en bord de lagon. À 45min de l'aéroport de Raiatea en bateau.

# Taha'a

Archipel de la Société



## Eden Private Island ★★★

♦ **Confort** : 4 bungalows sunset (coucher de soleil) vue Bora Bora, 1 bungalow premium sunrise (lever de soleil) vue Huahine avec sa petite plage privée. Ils ont une surface de 105m<sup>2</sup> dont 20m<sup>2</sup> de terrasse. Tous ont un accès direct au lagon et sont équipés de : brasseur d'air, mini-réfrigérateur, télévision, nécessaire à thé/café, fer à repasser, coffre-fort, téléphone.

♦ **Loisirs** : kayak, matériel de snorkeling, jardin de corail, pétanque, jeux de société, bibliothèque, diverses utilisations du paréo et confection de chapeaux polynésiens. Wi-Fi gratuit.

♦ **Participation** : excursions.

 Sur un motu de l'île de Taha'a, à 35min de l'aéroport de Raiatea.

♦ **Repas** : le restaurant « Vanira » vous accueille autour d'une cuisine locale et internationale. Pour le déjeuner un menu snack est proposé. 1 bar « Sunset ».

“ Seul sur un Motu ce boutique hôtel possède un cadre enchanteur ! ”

46



## Vahine Private Island ★★★★★

♦ **Confort** : 3 bungalows plage (52m<sup>2</sup>), 3 suites plage (108m<sup>2</sup>) et 3 bungalows sur pilotis (62m<sup>2</sup>), tous avec terrasse spacieuse couverte et hamac. 1 villa royale plage 'Ari'i Vahine' avec piscine (676m<sup>2</sup>). Chaque unité comprend : climatisation et brasseur d'air, télévision, minibar, nécessaire à thé/café, téléphone, sèche-cheveux, coffre-fort.

♦ **Repas** : 1 restaurant en bord de plage pour les déjeuners et dîners gourmets romantiques. 1 bar.

♦ **Loisirs** : matériel de snorkeling, kayak, beach-volley, équipement pour la pêche, paddle, pétanque. Wi-Fi gratuit.

♦ **Participation** : excursions.

 Vahine Private Island est situé sur un motu privé de 4 hectares au milieu du lagon de Taha'a, bordé d'une plage de sable blanc et d'une belle cocoteraie.



“ Pour les amoureux de calme et de nature, un environnement paradisiaque sur un motu privé ! ”

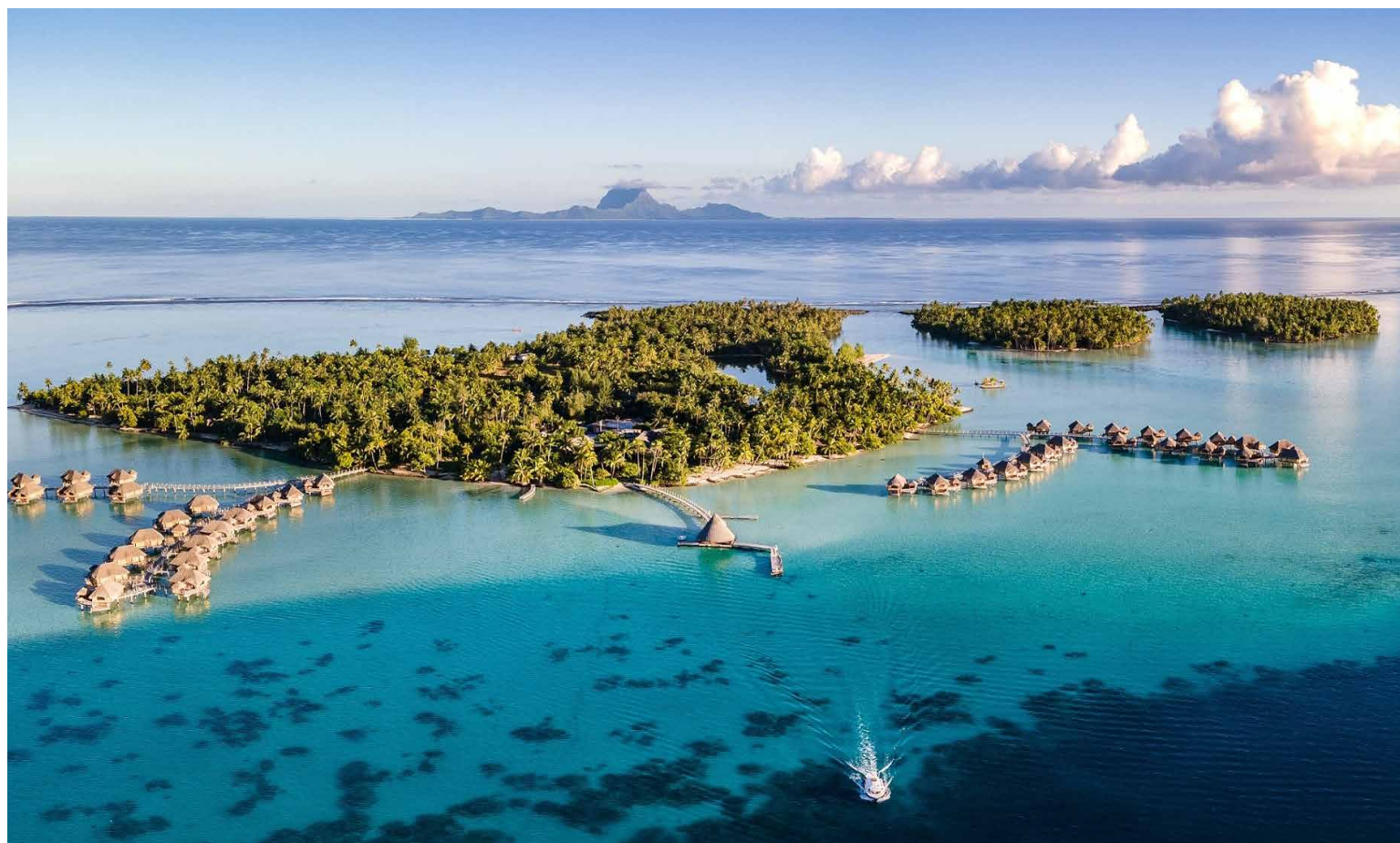

## Le Taha'a by Pearl Resorts ★★★★★

♦ **Confort** : 9 villas plage (180m<sup>2</sup>) avec piscine, patio et jardin tropical privés, dont 3 villas premium situées en bout de plage, 2 villas plage royales (327m<sup>2</sup>) avec piscine, 30 suites sur pilotis Taha'a (90m<sup>2</sup>) avec vue sur le lagon et Taha'a, dont 18 suites premium avec une vue plus dégagée, 6 suites sur pilotis sunset (90m<sup>2</sup>) avec vue sur le lagon, le récif et l'océan, 8 suites sur pilotis Bora Bora (90m<sup>2</sup>) avec vue sur le récif, l'océan et Bora Bora, 4 suites pilotis bout de ponton (90m<sup>2</sup>). Toutes disposent de climatisation, brasseur d'air, sèche-cheveux, télévision, téléphone, fer à repasser, minibar, coffre-fort, nécessaire à thé/café.

“ Un must pour amateur d'exception. ”

♦ **Repas** : 3 restaurants, « Hawaiki Nui » offrant un cadre très agréable dans les arbres, « Titiraina » en bord de piscine pour les déjeuners et les buffets, « Tiapairua » pour les dîners gastronomiques. 2 bars, « Manuia » côté piscine et le « Tiki » pour les cocktails. 1 glacier.

♦ **Loisirs** : piscine, court de tennis, centre de fitness, volley-ball, kayaks, matériel de plongée libre, paddle, vélos, jeux, babyfoot. Wi-Fi gratuit.

♦ **Participation** : « Tavai spa ». Excursions.

 Cet hôtel se situe sur la barrière de corail du motu Tautau, face à l'île de Taha'a côté lagon et offre une vue magnifique sur Bora Bora. Parmi les hôtels les plus luxueux de Polynésie, il est membre des Relais & Châteaux et se trouve à 35min de bateau de l'aéroport de Raiatea.

| 47

  
RELAIS & CHATEAUX

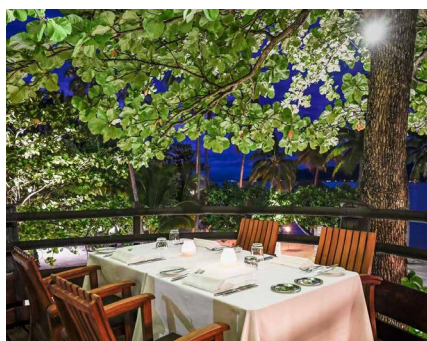

# Raiatea & Taha'a

Archipel de la Société



## À ne pas manquer

### Les excursions... à Raiatea



#### TOUR BATEAU TUPUNA, RIVIÈRE FAAROA & MARAE TAPUTAPUATEA

Découvrez la côte Est de Raiatea en bateau en remontant la rivière de Faaroa, la seule rivière navigable de Polynésie, jusqu'au jardin botanique où vous découvrirez la diversité des plantes de l'île. Continuez par la visite du marae historique de Taputapuatea avant une escale sur un motu public où vous dégusterez des fruits de saison.

**Durée : journée**

**Tous les jours**



#### TOUR DE TAHA'A EN BATEAU *Depuis Raiatea*

Cette journée sera l'occasion de visiter l'île sœur Tahaa et son fameux son jardin de corail abritant une faune variée et colorée. Vous visiterez également une ferme perlière, une plantation de vanille où vous apprendrez comment cette épice est cultivée puis séchée pour révéler son arôme si caractéristique et enfin la Rhumerie. Le déjeuner sera servi sur un motu.

**Durée : journée**

**Tous les jours**

### Les excursions... à Taha'a



#### VISITE DE L'ILE EN 4X4

Partez pour la découverte des points d'intérêts de l'île, sa ferme perlière, sa distillerie de Rhum, et sa ferme perlière. Vous ferez ensuite route au belvédère Haamene qui offre un joli point de vue sur la baie.

**Durée : 3H30**

**Tous les jours**



#### COMBO TERRE/MER *Mahana Moemoea*

Vous débuterez votre circuit par la visite d'une vanilleraie, puis vous visiterez une rhumerie, ainsi qu'une ferme perlière. Puis vous aurez l'occasion de faire du snorkeling avec des raies et des requins. Ensuite vous dégusterez un repas sur un motu : buffet polynésien, avec un punch d'accueil et boissons. Et pour terminer cette journée vous ferez du snorkeling au jardin de corail.

**Durée : journée**

**Tous les jours**

.....> **D'autres excursions sont possibles, nous consulter.**



# Bora Bora

## Archipel de la Société

Puissante forteresse d'émeraude au cœur d'un lagon aux dégradés saphir, turquoise et jade, BORA BORA mérite sa légende. Sacrée « Reine des Océans », baptisée « Perle du Pacifique », elle domine l'irréelle beauté de ses eaux poissonneuses, de ses motu aux cocoteraies ébouriffées, frangées de sable blanc et de ses jardins de coraux, de toute la hauteur de son titanesque monolithe de basalte : l'OTEMANU! (727 m). BORA BORA, c'est aussi une île de fêtes, de danses, de musique et de liesse.

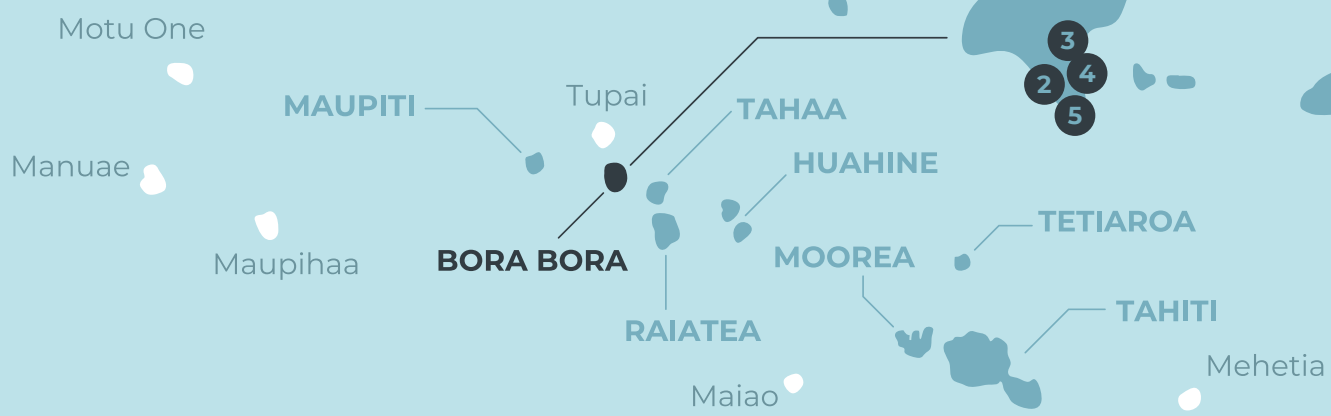

1 Bora Bora Holiday's Lodge	50	7 Conrad Bora Bora Nui	54
2 Hôtel Matira	50	8 Le Westin Bora Bora Resort & Spa	55
3 Royal Bora Bora	51	9 InterContinental Bora Bora Resort & Thalasso Spa	56
4 Maitai Polynesia Bora Bora	51	10 The St. Regis Bora Bora Resort	57
5 InterContinental Bora Bora Le Moana	52	11 Four Seasons Resort Bora Bora	58
6 Le Bora Bora by Pearl Resorts	53		

# Bora Bora

Archipel de la Société



## Bora Bora Holiday's Lodge 🏠 🏠

♦ **Confort** : 15 unités, dont 4 chambres standard (19m<sup>2</sup>), 3 supérieure (21m<sup>2</sup>), 3 bungalows kitchenette côté colline (31m<sup>2</sup>), 1 studio kitchenette (31m<sup>2</sup>), et 1 appartement de 2 chambres avec cuisine (80m<sup>2</sup>). Toutes comprennent une terrasse et sont équipées de : climatisation, télévision, mini-réfrigérateur, nécessaire à thé/café, moustiquaire.

♦ **Repas** : petit déjeuner uniquement. Les principaux restaurants de Vaitape fournissent les transferts gratuitement.

♦ **Loisirs** : piscine. Wi-Fi gratuit.

♦ **Participation** : excursions. Location de voiture recommandée.

“ Une étape sur les hauteurs de Bora Bora, entre montagne et lagon. ”

🗺️ 20min de bateau depuis l'aéroport vers le quai de Vaitape, puis 15min de route jusqu'à la pension.



## Hôtel Matira ★★<sup>SUP</sup>

♦ **Confort** : 14 bungalows, pouvant accueillir jusqu'à 4 adultes (42m<sup>2</sup>), en bois de teck typiquement polynésiens dont 3 bungalows standards, plus proche de la route, 5 bungalows jardin, 4 bungalows avec vue lagon et 2 bungalows plage. Tous sont équipés de terrasse et comprennent : brasseur d'air, réfrigérateur.

♦ **Repas** : petit déjeuner uniquement, servi en bungalow. Restaurant Fare Manuia à deux pas de l'hôtel.

♦ **Loisirs** : l'hôtel est sur la plage publique Matira, la plus belle de l'île.

♦ **Participation** : excursions. Wi-Fi payant.

🗺️ À la pointe Matira, à 15min en bateau de l'aéroport et à 7km de Vaitape, dans un beau jardin.

“ Un séjour de charme sur l'une des plus belles plages de sable blanc de Bora Bora. ”

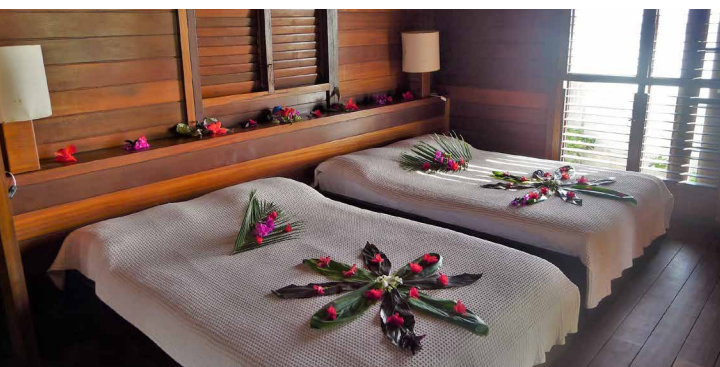



## Royal Bora Bora ★★★

♦ **Confort** : 80 chambres standard (30m<sup>2</sup>) avec 1 lit King size ou 2 lits simples et 1 canapé-lit, dont 8 communicantes pour les familles. Toutes les chambres sont orientées jardin, décorées dans une ambiance chaleureuse et tropicale inspirée de l'artisanat polynésien. L'hôtel s'intègre parfaitement au décor luxuriant de l'île entre eaux cristallines et son jardin luxuriant. Toutes sont équipées de climatisation, télévision, nécessaire à thé/café, minibar et coffre-fort.

♦ **Repas** : situé côté plage, le restaurant « Ori Ori » propose une cuisine locale et internationale et offre une vue magnifique sur le motu Piti Uu'Uta. Sa pergola permet d'apprécier un repas les pieds dans le sable. Le « Beach Bar » sera l'endroit idéal pour siroter un maita'i face au lagon turquoise de Bora Bora.

♦ **Loisirs** : piscine, billard, babyfoot, plage, matériel de snorkeling, animations culturelles. Wi-Fi gratuit.

♦ **Participation** : Hinatea Spa, kayak, paddle, vélos électriques.

“ Cet hôtel de style polynésien offre un magnifique jardin tropical, proche de la pointe Matira. ”

 20min de bateau depuis l'aéroport vers le quai de Vaitape, puis 20min en minibus du quai à l'hôtel.

## Maitai Polynesia Bora Bora ★★★<sup>SUP</sup>

♦ **Confort** : 20 chambres avec vue jardin, 20 chambres avec vue lagon (34m<sup>2</sup>). 8 bungalows plage, 18 bungalows pilotis (38m<sup>2</sup>) avec table basse à fond de verre, dont 7 Premium(45m<sup>2</sup>), de style polynésien. Chambres et bungalows sont climatisés, et équipés de téléphone, nécessaire à thé/café, sèche-cheveux, minibar, télévision, coffre-fort.

♦ **Repas** : 2 restaurants : le « Haere Mai » proche de la réception pour les petits-déjeuners et dîners, et le « Tama'a Maitai » sur la plage, propose une carte plus simple. 2 bars dont 1 sur la plage.

♦ **Loisirs** : prêt de palmes, masques et tubas, kayaks, jeux de société. Wi-Fi gratuit

♦ **Participation** : location de vélos. Excursions.



 Proche de la pointe Matira, à 20min de bateau depuis l'aéroport vers le quai de Vaitape, puis 20min en minibus du quai à l'hôtel.

“ Vous voilà au bord d'un lagon superbe aux nuances azurées étonnantes. La végétation toute proche contribue au plaisir et à la fraîcheur des lieux. ”



# Bora Bora

Archipel de la Société

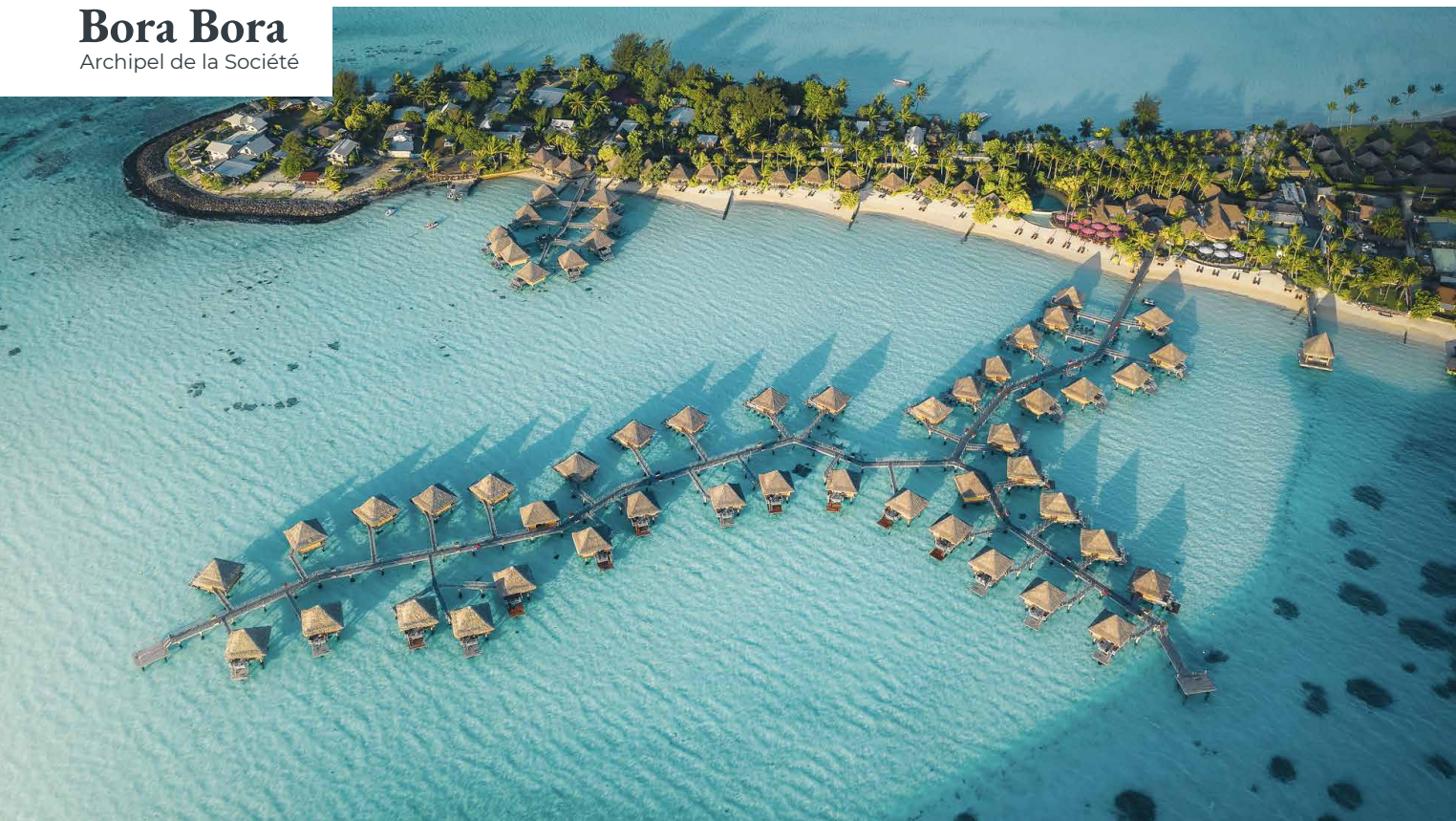

## InterContinental Bora Bora Le Moana Resort ★★★★★<sup>SUP</sup>

52 |

- ♦ **Confort** : 12 bungalows plage (55m<sup>2</sup>), et 48 bungalows pilotis (63m<sup>2</sup>) avec table basse à fond de verre, terrasse et solarium, dont : 13 vue lagon, 10 vue plage, 9 vue Otemanu, 11 vue océan, 5 bout de ponton. 1 suite pilotis Poevai (153m<sup>2</sup>). Tous sont équipés de climatisation, brasseur d'air, téléphone, télévision, fer à repasser, sèche-cheveux, coffre-fort, mini-bar, nécessaire à thé/café.
- ♦ **Repas** : 2 restaurants : le « Noa Noa » pour une cuisine semi-gastro-nomique en bord de plage et le « Vini Vini », côté piscine, 1 bar terrasse.
- ♦ **Loisirs** : piscine d'eau douce à fond de sable, prêt de matériel de plongée libre, paddle, kayaks, jeux de plage.
- ♦ **Participation** : navette payante pour se rendre à l'Intercontinental Thalasso. Excursions.

“ Laissez-vous aller, détendez-vous, ressourcez-vous.  
L'endroit est magique et l'hôtel à la hauteur de vos  
plus grandes exigences de confort et de plaisir. ”

 L'hôtel, bordé par le lagon, se trouve sur la pointe Matira, entre deux très belles plages de sable blanc. À 25min de l'aéroport avec la navette-bateau de l'hôtel.



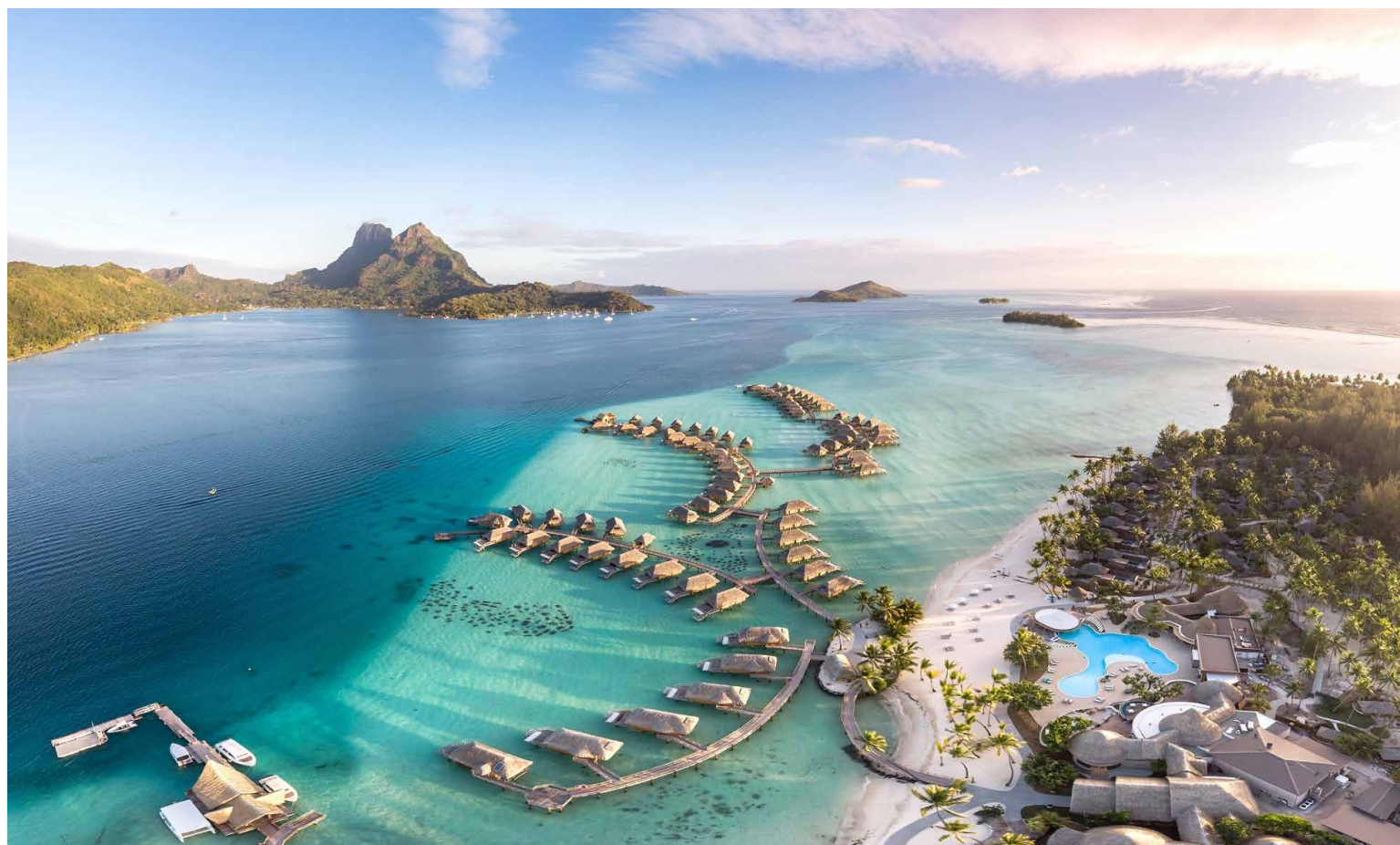

## Le Bora Bora by Pearl Resorts ★★★★★<sup>SUP</sup>

♦ **Confort** : 20 bungalows jardin avec piscine privée (122m<sup>2</sup>), 8 villas plage avec piscine privée (143m<sup>2</sup>), 70 bungalows pilotis (79m<sup>2</sup>), dont 35 vue lagon, 25 vue Otemanu, 6 villas pilotis avec piscine privée (93 m<sup>2</sup>), 2 suites pilotis bout de ponton avec piscine privée (170m<sup>2</sup>), 1 villa plage royale avec piscine privée (436m<sup>2</sup>). Tous les pilotis possèdent une table basse à fond de verre. Toutes les unités sont équipées de : l'air conditionné, brasseur d'air, téléphone, télévision, minibar, coffre-fort, nécessaire à thé /café, sèche-cheveux.

♦ **Repas** : 3 restaurants : l'« Otemanu » propose une cuisine française et internationale, le « Miki Miki », au bord de la piscine, pour les pizzas, salades, et le « Poerava », restaurant gastronomique aux places limitées. 2 bars : côté piscine le « Ma-nuia », et le « Uaina », bar à vin.

♦ **Loisirs** : piscine, prêt de matériel de plongée libre, kayaks, tennis, pétanque, ping-pong, billard, jeux. Wi-Fi gratuit.



♦ **Participation** : « Tavai Spa », plongée sous-marine, nombreuses excursions. Boutique. Héliport.

“ Voici un hôtel alliant parfaitement modernité et authenticité polynésienne, loin du tumulte des autres hôtels. ”

 Cet hôtel est construit sur une propriété de 20 hectares, le plus grand motu, en face de l'île principale de Bora Bora et du mont Otemanu. À 10min en bateau de l'aéroport avec la navette de l'hôtel.



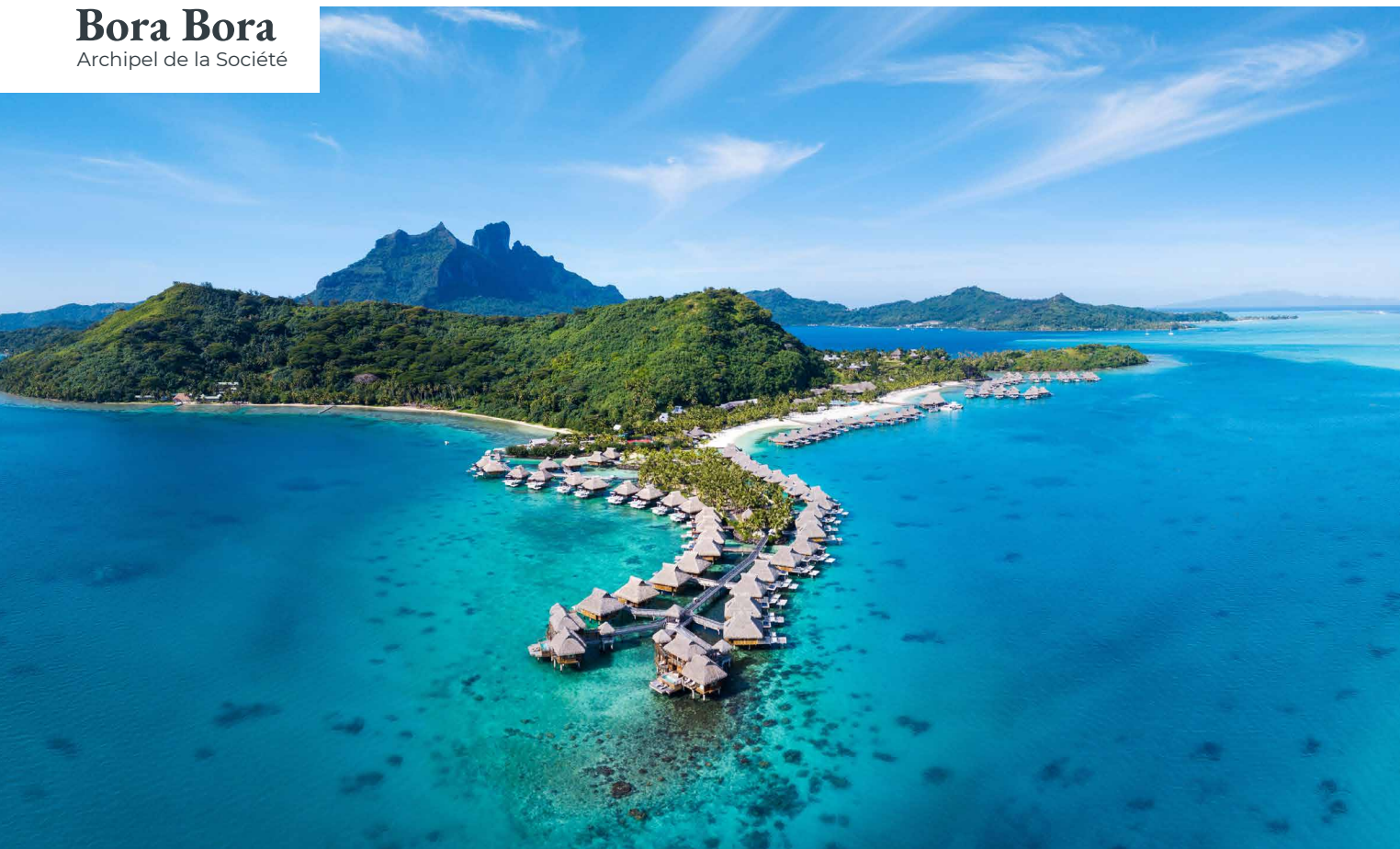

## Conrad Bora Bora Nui ★★★★★

54 |

♦ **Confort** : les 105 suites et villas luxueuses : 17 tropicale (101m<sup>2</sup>), dont 11 avec piscine privée, 2 villas plage piscine (124m<sup>2</sup>), 86 vil-las sur pilotis dont 32 avec piscine allant de 116 à 121m<sup>2</sup>, 2 villas royales (151m<sup>2</sup>) et 2 présidentielles (300m<sup>2</sup>). Toutes sont équipées de : l'air conditionné, téléphone, télévision, minibar, fer à repasser, coffre-fort, nécessaire à thé /café, sèche-cheveux.

♦ **Repas** : 3 restaurants, le « Iriatai » une cuisine française dans un cadre élégant, le « Banyan » pour les spécialités chinoises, le « Tamure Beach Grill » pour des plats méditerranéens et polynésiens. 2 bars, le « Tarava » en bord de piscine et le « Upa Upa » offrant une sublime vue au coucher de Soleil.

♦ **Loisirs** : piscine à débordement, paddle, kayak, centre de fitness, hammam, vélos, plongées avec tuba. Wi-Fi gratuit.

♦ **Participation** : spa panoramique le « Hina Spa », kite-surf, jet-ski, excursion au légendaire Motu Tapu pour un pique-nique inoubliable ou un dîner romantique.



Suspendu entre les eaux cristallines et l'horizon, l'hôtel, sur un motu, se niche dans une crique sacrée, de roche volcanique et de sable blanc. À 25min en bateau de l'aéroport avec la navette de l'hôtel.

“ Goutez au raffinement, au luxe et au service discret de cet hôtel niché dans une crique de sable blanc. ”

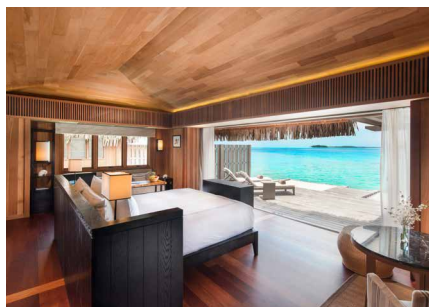



## Le Westin Bora Bora Resort & Spa ★★★★★

♦ **Confort** : les 131 unités composées de 75 bungalows pilotis, à plancher de verre (41 m<sup>2</sup>), offrant des vues lagon, île ou Otemanu, 13 villas plage toutes avec piscines privées dont, 5 villas (41m<sup>2</sup>), 4 villas suite (89m<sup>2</sup>), et 4 villas avec 2 chambres (130m<sup>2</sup>) et 43 bungalows pilotis (57m<sup>2</sup>) avec piscine privée et plancher de verre dont, 3 (130m<sup>2</sup>) avec 2 chambres. Toutes ces unités disposent de : climatisation, téléphone, télévision, mini réfrigérateur, coffre-fort, fer à repasser, nécessaire à café, sèche-cheveux.

♦ **Repas** : 3 restaurants : « Tipanier » pour une cuisine française avec une touche polynésienne, « Varavara » un gastronomique aux notes méditerranéennes, « Maere » cuisine internationale et créative. 3 bars : « Honu Tiki », vue sur le mont Ote-manu, « Te Ava », bar de piscine, et « O'a » pour les cocktails au coucher de soleil.

♦ **Loisirs** : piscines, Eco Centre de protection de la vie marine et des tortues, prêt de matériel de plongée libre, kayaks, paddle, billard, centre de fitness, aire de jeux pour les enfants. Wi-Fi gratuit.

♦ **Participation** : activités aquatiques, excursions dans le lagon. Spa « Heavenly ».

“ **Un hôtel à la décoration douce et élégante. Chaque bungalow semble voguer sur l'eau.** ”

 Entre lagon et océan, sur la barrière de corail, il offre une vue superbe sur le mont Otemanu. À 20min. en bateau de l'aéroport avec la navette de l'hôtel.

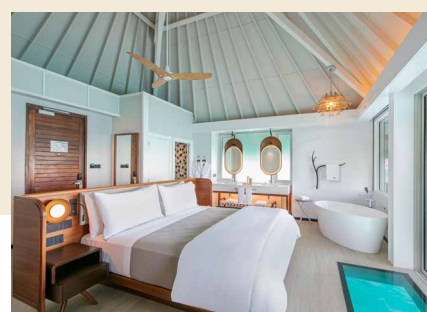

# Bora Bora

Archipel de la Société

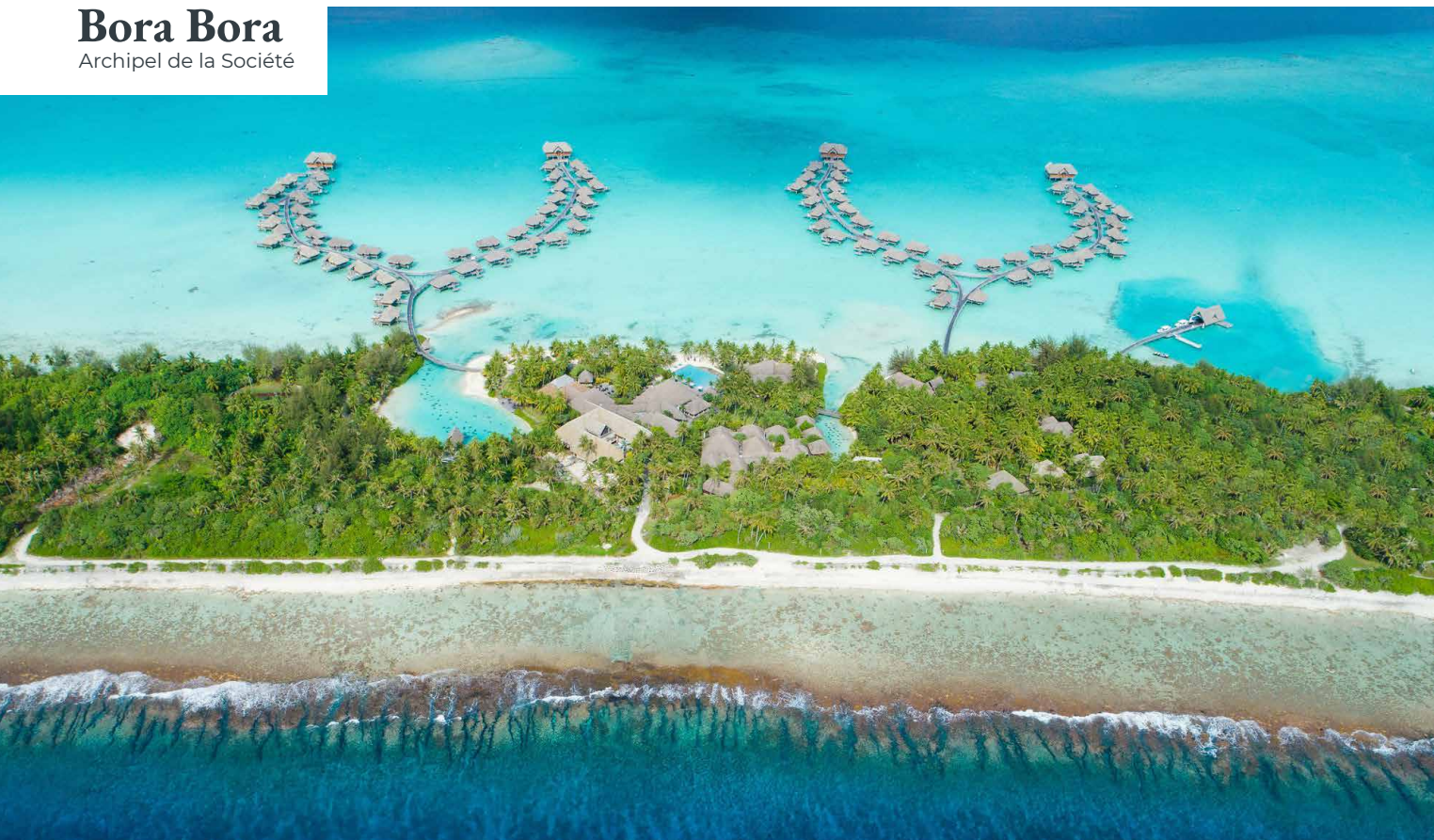

## InterContinental Bora Bora Resort & Thalasso Spa ★★★★★

56 |

**Confort :** L'hôtel, conjuguant tradition polynésienne et style contemporain, est composé de 84 villas sur pilotis avec table à fond de verre : 22 villas sur pilotis avec vue sur le mont Otemanu, 16 avec vue sur le lagon, 18 avec vue sur l'île de Bora Bora, 14 villas sur pilotis avec vue sur les plages et le Motu, toutes de 95m<sup>2</sup>. 14 pilotis équipés de piscine vue lagon ou plage (140m<sup>2</sup>). 4 suites Teremoana de 1 ou 2 chambres (de 217 à 322m<sup>2</sup>) en bout de ponton. Toutes les villas, sont climatisées et disposent de minibar, nécessaire à thé/café, fer à repasser, télévision, sèche-cheveux, coffre-fort, brasseur d'air.

**Repas :** 3 restaurants : le « Reef » pour une cuisine française bistrannique, le « Sand » orienté côté plage et piscine, est également un bar à l'ambiance décontractée, le « Corail » pour une cuisine gastronomique, fermé en janvier. 2 autres bars : 1 côté piscine « Bubbles », 1 côté plage en bord de lagon « South Beach ».

**Loisirs :** piscine à débordement, badminton, kayak, tennis, équipement de plongée libre, parcours de santé, le Lagoonarium, paddle. Wi-Fi gratuit.

**Participation :** Deep Ocean Spa. Navette payante pour se rendre à l'Intercontinental Moana. Excursions. Hélicoptère.



Cet hôtel, situé sur un motu face à l'île principale de Bora Bora, est le premier hôtel de l'île à ne proposer que des villas sur l'eau. À 20min en bateau de l'aéroport via la navette de l'hôtel.

“ Ce somptueux resort face au spectaculaire Mont Otemanu dispose d'un centre de thalassothérapie unique à Bora Bora. Résolument moderne, il a su conserver une architecture polynésienne authentique. ”





## The St. Regis Bora Bora Resort ★★★★★

♦ **Confort** : 5 villas jardin avec piscine côté récif (152m<sup>2</sup>), 5 villas plage avec piscine (152 m<sup>2</sup>), 64 villas sur pilotis (103m<sup>2</sup>), 8 villas pilotis premium avec bains à remous (117m<sup>2</sup>), 5 villas royales sur pilotis avec piscine (157m<sup>2</sup>) dont 3 avec 2 chambres, 2 villa royale côté jardin avec piscine (157m<sup>2</sup>). Les villas disposent de l'air conditionné, téléphone, télévision, coffre-fort, minibar, nécessaire à thé/café, sèche-cheveux, fer à repasser.

♦ **Repas** : 4 restaurants : le « Te Pahu » cuisine internationale, le « Bam Boo » cuisine asiatique, le « Far Niente » cuisine italienne, le gourmet fusion sur pilotis « The Lagoon ». 2 bars, le « 727 » pour le coucher de soleil derrière le mont Otemanu, et le « Aparima », entre la plage et la piscine.

♦ **Loisirs** : 2 piscines, un lagoonarium, centre de fitness, paddle, kayak, hammam, courts de tennis, yoga, matériel de plongée libre. Wi-Fi gratuit.

♦ **Participation** : un Spa Clarins propose une large gamme de soins. Activités nautiques et excursions.



Au Sud-Est de l'île sur un motu privé entre luxe, nature, raffinement et élégance, face à l'île de Bora Bora et au mont Otemanu. À 20 min en bateau de l'aéroport via la navette de l'hôtel.

“Luxe et élégance pour cet hôtel situé en face du mont Otemanu.”

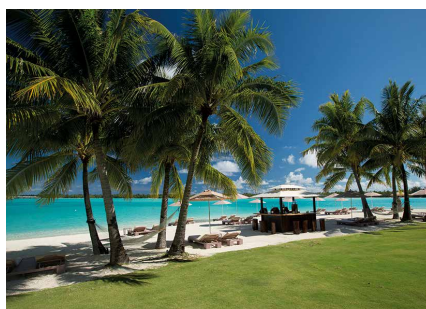

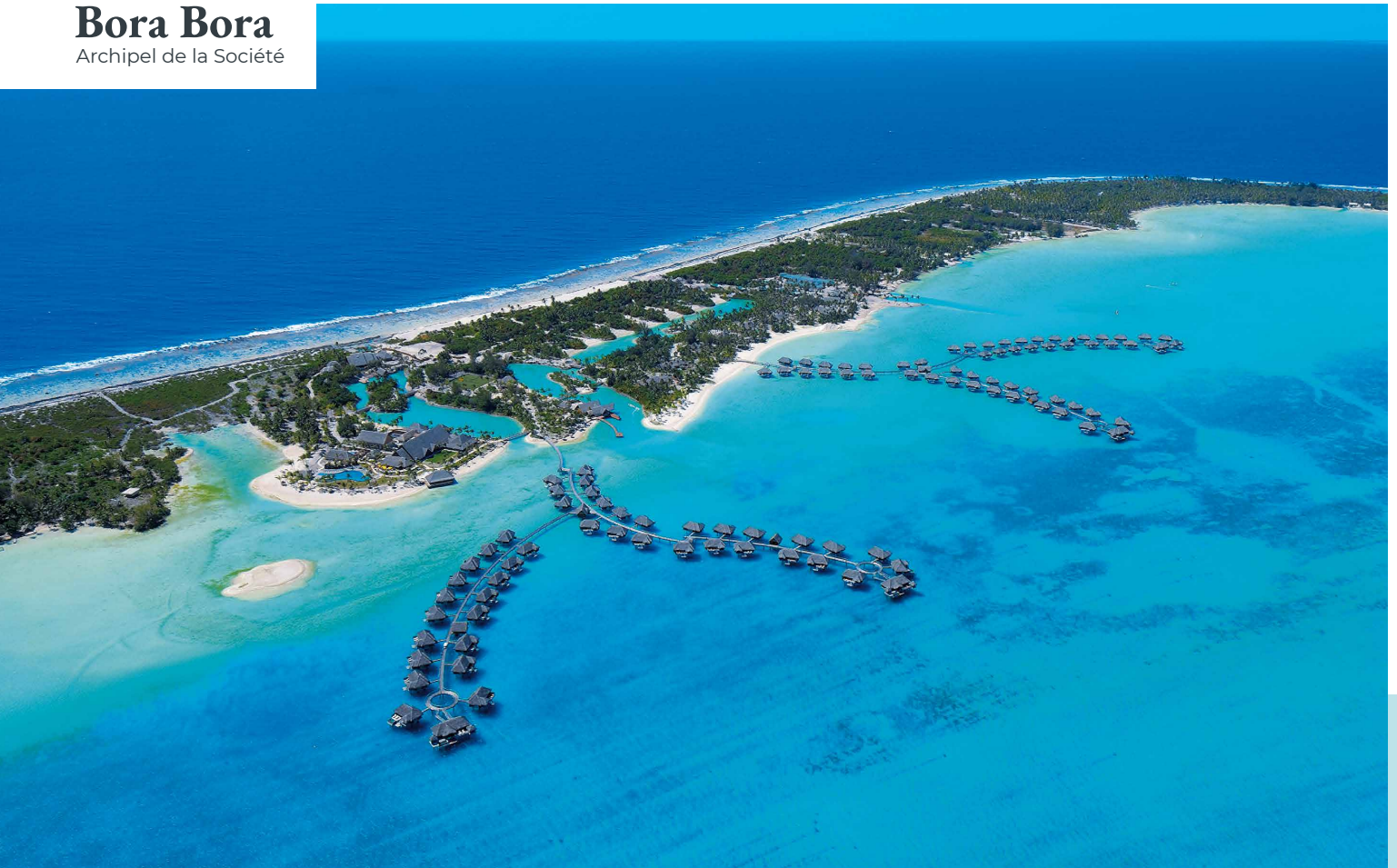

## Four Seasons Resort Bora Bora ★★★★★

58

♦ **Confort** : 105 bungalows pilotis suites à toit de pandanus avec des vue plage, lagon, montagne, dont 27 avec piscine. Les superficies vont de 100m<sup>2</sup> à 207m<sup>2</sup> pour celles avec 2 chambres. Tous bénéficient d'un très haut niveau de confort et des équipements suivants: l'air conditionné, téléphone, télévision, coffre-fort, minibar, nécessaire à thé/café, sèche-cheveux, fer à repasser.

♦ **Repas** : 3 restaurants, et 2 bars : « Arii Moana », le restaurant des spécialités de l'océan, « Fare Hoa » grillades, salades, mais aussi bar et le « Vaimiti » sur la plage pour une cuisine d'inspiration asiatique et ses cocktails classique et signature.

♦ **Loisirs** : piscine, prêt de matériel de plongée libre, kayaks, paddle, court de tennis, centre de fitness, volley ball. Kids club de 5 à 12 ans. Wi-Fi gratuit.

♦ **Participation** : le SPA, activités nautiques et excursions.

“ Vous voici dans l'un des plus beaux hôtels de l'île, dans le calme et le luxe surplombant un lagon bleu idyllique. ”



Sur un motu face à l'île de Bora Bora et au mont Otemanu, à 15min en bateau de l'aéroport via la navette de l'hôtel.

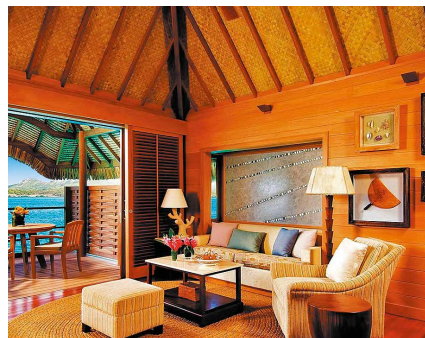



## À ne pas manquer



### DÉCOUVERTE DU LAGON

Laissez-vous embarquer pour une découverte inoubliable du lagon et ses merveilles.

Vous partirez à la découverte des raies pastenague, requins pointes noirs, vous tenterez de voir en saison les majestueuses raies mantas et un arrêt sera prévu au jardin de corail qui offre un panel de couleur et une biodiversité marine exceptionnel. Le déjeuner sera servi sur un motu où vous pourrez profiter de la baignade.

**Durée : journée**

**Tous les jours sauf le dimanche**



### BAPTÊME DE PLONGÉE ROMANTIQUE À DEUX, ET PERLE DE POLYNÉSIE

Encadrés par votre moniteur et filmés par un cameraman professionnel, profitez d'une magnifique expérience sous-marine, romantique et découvrez au détour d'un bouquet de corail, une authentique perle de Polynésie !

**Durée : l'après-midi**

**Tous les jours**



### TOUR GUIDE EN JET SKI

Profitez d'un tour complet autour du lagon de Bora Bora sur votre propre jet ski, en suivant votre guide. C'est l'occasion de découvrir toutes les nuances de bleu du lagon et de prendre de magnifiques photos de l'île et de son lagon (compartiment étanche pour appareil photo dans le jet ski). Une pause sur un banc de sable vous permettra de déguster des fruits locaux.

**Durée : 2h**

**Tous les jours sauf durant la course Havaiki Nui**



### CROISIÈRE PHOTO DELUXE AU COUCHER DE SOLEIL "SUNSET DREAM"

Le lagon de Bora Bora sera la scène de votre échappée romantique. Votre guide immortalisera votre escapade devant les plus beaux paysages de l'île. Confortablement installés, vous découvrirez l'histoire, les légendes et secrets de la naissance des îles et de ce lagon si magique avant de déguster une coupe de vin pétillant devant le coucher de soleil. Un minimum de 40 photos HD vous seront remises dès la fin du tour sur une carte USB.

**Durée : 1h30**

**Tous les jours sauf le dimanche**

.....> **D'autres excursions sont possibles, nous consulter.**

# Maupiti

## Archipel de la Société

MAUPITI, la terre centrale reliant ses sœurs Raiatea-Tahaa, prit le nom poétique de « Maurua i te ra ». MAUPITI, dominé par une chaîne de falaises constituée par trois monts de 250 à 380 mètres est cerné par cinq « motu » dans un lagon desservi par une passe étroite, réputée très difficile en cas de forte houle.

Ses nombreuses plages immaculées alternent avec les rochers déchiquetés. Tout ceci sous l'ombrage bienveillant des cocotiers et des motu qui voisinent avec les plantations de pastèques et melons, principales ressources de l'île avec le coprah.



60 |

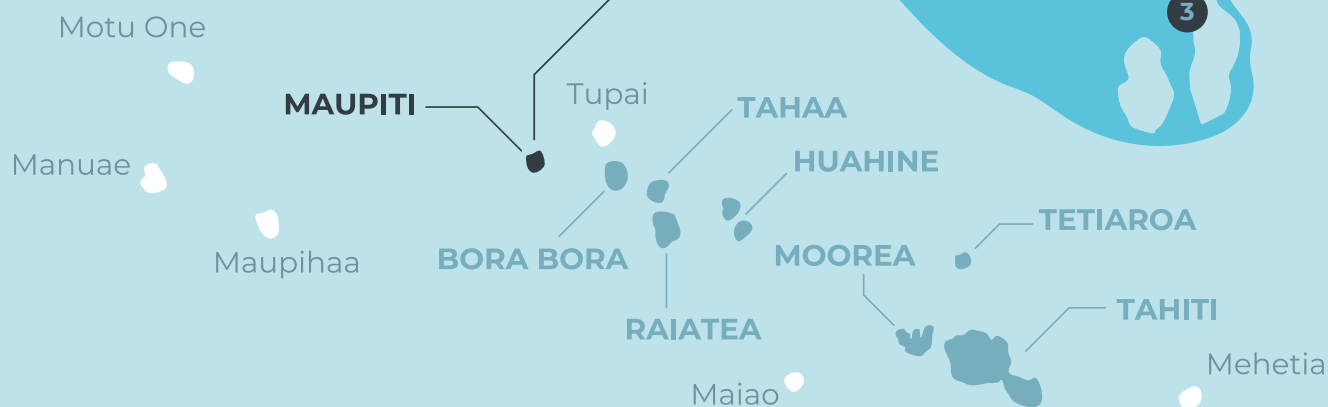

- ❶ Pension Tautiare Village ..... 61
- ❷ Pension Taravanui ..... 61
- ❸ Pension Papahani ..... 61



## Pension Tautiare Village 🏠

♦ **Confort** : la pension se compose de 4 chambres, situées dans un joli jardin avec terrasse couverte privative, donnant sur le lagon et brasseur d'air.

♦ **Repas** : le petit déjeuner et le dîner principalement à base de poissons frais sont servis à l'extérieur en bord de lagon ou à l'intérieur selon la météo. La pension ne sert pas d'alcool et des petits magasins sont disponibles dans les environs.

♦ **Loisirs** : matériel de snorkeling, pétanque. Wi-Fi gratuit dans les espaces communs, faible débit.

♦ **Participation** : excursions.



En bord de mer, sur la côte sud-ouest de l'île principale. 10min de transfert en navette-bateau de l'aéroport à l'île principale et 5min de voiture du port du village à la pension.

“ Une petite pension familiale sur l'île principale. ”

## Pension Taravanui 🏠 🏠

♦ **Confort** : 3 chambres situées dans la maison principale et 3 bungalows, dans le jardin de la propriété face au lagon, dont 1 famille pouvant accueillir jusqu'à 4 adultes. Pour les chambres et le bungalow famille possibilité d'avoir la climatisation en supplément sur place.

♦ **Repas** : le petit déjeuner et le dîner sont servis dans la maison familiale et pris en commun pour plus de convivialité. La cuisine est composée principalement de poissons frais ou parfois de volaille.

♦ **Loisirs** : kayak, vélos. Wi-Fi gratuit dans les espaces communs, faible débit.

♦ **Participation** : excursions.

“ Sur l'île principale, face au lagon, avec des hôtes aux petits soins. ”



En bord de mer, sur la côte sud-ouest de l'île principale. 10min de transfert en navette-bateau de l'aéroport à l'île principale et 5min de voiture du port du village à la pension.



## Pension Papahani 🏠 🏠

♦ **Confort** : 5 bungalows jardin, 2 bungalows vue lagon à l'arrière du bungalow plage, 1 plage et 2 bungalows vue océan situés à l'arrière de la pension. Tous pouvant accueillir jusqu'à 4 adultes. Ils sont équipés de brasseur d'air et moustiquaire.

♦ **Repas** : la cuisine savoureuse à base de poissons, est servie sous le Fare Pote'e restaurant face au lagon et au soleil couchant dans une ambiance familiale.

♦ **Loisirs** : plage. Wi-Fi gratuit dans les espaces communs, faible débit.

♦ **Participation** : excursions.

“ Un refuge paradisiaque dans une atmosphère authentiquement polynésienne ! ”



Sur le motu Tiapa'a, posée sur une magnifique plage de sable blanc avec une vue imprenable sur l'île principale de Maupiti, la pension se situe à 15min en bateau de l'aéroport.

# Archipel des Tuamotu

Telle une parure de perles, l'archipel des Tuamotu se présente sous forme d'un collier d'îles basses au cou d'un lagon translucide, protégé par une barrière de corail luxuriante, véritable jardin des mers. Trois couleurs donnent le ton à ce coin de paradis : le blanc, le bleu et le vert enrichi de ses infinis et subtils dégradés. Le lieu est magique, enchanteur et passionnant car on y cultive avec art et passion les fameuses huîtres perlières qui ajoutent au charme des lieux.

## Rangiroa

Son éblouissant lagon aux eaux translucides lui a valu le nom de « vaste ciel ». RANGIROA, c'est le plus grand atoll de Polynésie. Mieux vaudrait dire le plus grand lagon, car on ne voit que lui ! L'atoll, féérique ourlet de sable blanc et piqué de cocotiers a 230 km de périmètre sur 300 m de large !



## Tikehau

Lové sur la splendeur cristalline de son lagon turquoise, l'atoll de Tikehau n'est qu'une immense piscine naturelle toute ronde de 26 km de diamètre. Sur ses rivages de sable blanc frangés de cocotiers, jouer aux Robinson est un cadeau des dieux. L'extraordinaire richesse du lagon a fait dire au Commandant Cousteau que Tikehau était le plus poissonneux des atolls polynésiens.

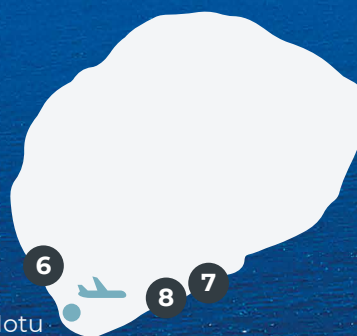

## Fakarava

Cet atoll protégé fait partie avec ses îles voisines d'une réserve de biosphère classée par l'Unesco, témoignant de la richesse des écosystèmes. Dans l'ancien village de Tetamanu, il faut visiter l'une des premières églises catholiques construite en corail datant de 1874.



# Manihi

Les atouts touristiques de cet atoll, desservi par une passe profonde et navigable en bordure de laquelle est installé l'unique village de TURIPA OA, résident dans la somptuosité de son lagon aux teintes féeriques et la qualité exceptionnelle de sa faune et des fonds sous-marins de réputation mondiale. Les visiteurs ont aussi la possibilité de visiter une des très nombreuses fermes perlières ou de découvrir les sites des anciens marae, présents dans la partie nord et sud de l'atoll.

# Ahe

De 20 km de long et de 10 km de large, situé au nord de l'archipel, à 15 km de MANIHI, l'atoll dispose d'une passe, Rainui, qui permet d'accéder au lagon. Le village de Tenukupara de 161 habitants seulement, vit essentiellement de la pêche, du coprah et de la perliculture.

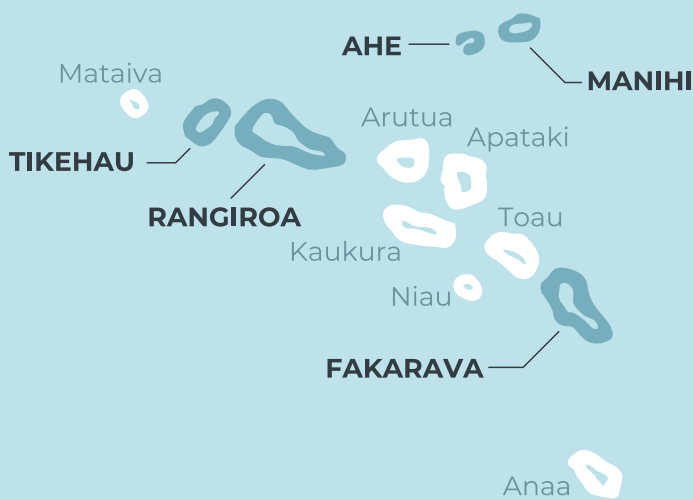

## RANGIROA

- ① Pension Tapuheitini ..... 64
- ② Pension Bounty ..... 64
- ① Raira Lagon ..... 65
- ③ Coconut Lodge ..... 65
- ④ Les Relais de Josephine ..... 66
- ⑤ Maitai Rangiroa ..... 66

## TIKEHAU

- ⑥ Pension Aito Motel Colette -68
- ⑦ Pension Hakamanu Lodge -68
- ⑧ Le Tikehau by Pearl Resorts -69

## FAKARAVA

- ⑨ Pension Veke Veke ..... 70
- ⑨ Pension Paparara ..... 70
- ⑨ Havaiki Pearl Lodge ..... 71
- ⑩ Pension Raimiti ..... 71

## MANIHI

- ⑪ Pension ..... 72  
Poerani Nui

## AHE

- ⑫ Pension ..... 72  
Cocoperle Lodge

# Rangiroa

Archipel des Tuamotu



## Pension Tapuheitini 🏠

♦ **Confort** : 3 bungalows traditionnels pouvant accueillir chacun jusqu'à 3 adultes. Tous sont équipés de brasseur d'air, mini-réfrigérateur, moustiquaire. Il n'y a pas d'eau chaude, l'eau des douches est d'origine pluviale et stockée dans des cuves. La température de l'eau des cuves, installées en hors sol, varie selon la météo.

♦ **Repas** : les repas sont pris dans une grande salle à manger avec vue sur le lagon, autour d'une table commune. La cuisine savoureuse est principalement composée de poissons.

♦ **Loisirs** : kayaks. Wi-Fi gratuit dans la salle commune uniquement.

♦ **Participation** : location de vélos. Excursions.

“ Une petite pension familiale simple à l'accueil chaleureux. ”

 Ce petit havre de tranquillité en bord du lagon se situe à 5min en voiture de l'aéroport.



## Pension Bounty 🏠 🏠

♦ **Confort** : 10 bungalows divisés en plusieurs catégories, jardin, vue lagon et bord de lagon allant de 20 à 35m<sup>2</sup>. Tous sont équipés de : brasseur d'air et climatisation, sèche-cheveux, nécessaire à thé/café, mini-réfrigérateur.

♦ **Repas** : petit-déjeuner quotidien et dîners proposés 3 fois par semaine. Restaurants et snacks à proximité pour se restaurer.

♦ **Loisirs** : vélos. Wi-Fi gratuit.

♦ **Participation** : excursions.

 À 5min de l'aéroport, dans la sublime baie d'Ohotu, et à moins d'1min du lagon.

“ Une pension parfaitement adaptée à une clientèle en quête de tranquillité. ”

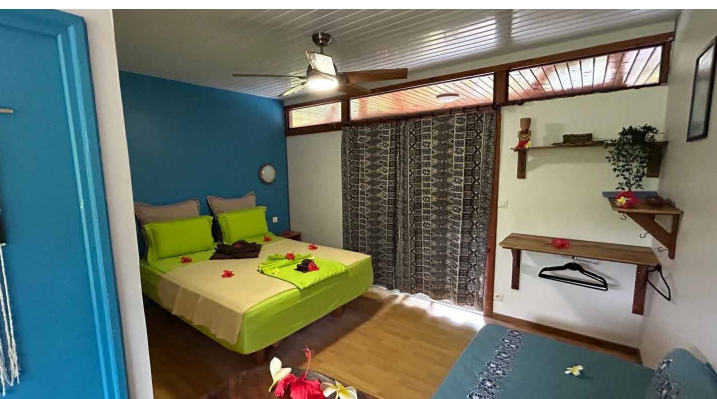



## Raira Lagon 🏠🏠

- ♦ **Confort** : 10 bungalows divisés en plusieurs catégories, jardin, vue lagon et bord de lagon allant de 20 à 35m<sup>2</sup>. Tous sont équipés de : brasseur d'air et climatisation, sèche-cheveux, nécessaire à thé/café, mini-réfrigérateur.
- ♦ **Repas** : 1 Bar-restaurant au bord du lagon. Cuisine polynésienne et française principalement à base de poissons. 1 snack à l'entrée de la pension pour une ambiance conviviale.
- ♦ **Loisirs** : transats le long de la plage de corail, matériel de snorkeling, vélos, kayaks, jeux de société. Wi-Fi gratuit.
- ♦ **Participation** : excursions.

“ Simple et confortable, ce petit hôtel familial offre un très joli site ! ”

 En bord de mer, côté lagon. À une minute de l'aéroport et à 4km du village d'Avatoru.

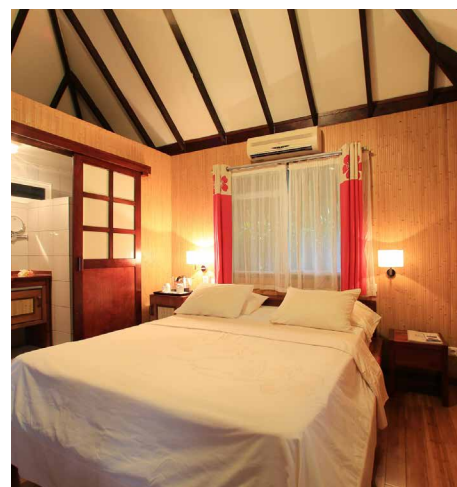

| 65



## Coconut Lodge 🏠🏠

- ♦ **Confort** : 6 bungalows confortables répartis dans le jardin de la propriété, dont 3 bungalows jardin de 28m<sup>2</sup>, 1 bungalow vue mer de 28m<sup>2</sup> et 2 bungalows vue mer de 53m<sup>2</sup> avec 2 chambres. Tous sont équipés de : climatisation, mini-bar, ventilateur, sèche-cheveux.
- ♦ **Repas** : petit déjeuner et dîner servis sous le Fare Pote'e. Table commune entre convives.
- ♦ **Loisirs** : kayaks, vélos, et paddle. Spot de snorkeling. Wi-Fi gratuit.
- ♦ **Participation** : excursions.

“ Une pension confortable et cosy ! ”

 À proximité des centres de plongée et proche de la passe de Tiputa, la pension bénéficie d'une petite plage de sable avec de superbes spots de snorkeling à quelques mètres.



# Rangiroa

Archipel des Tuamotu

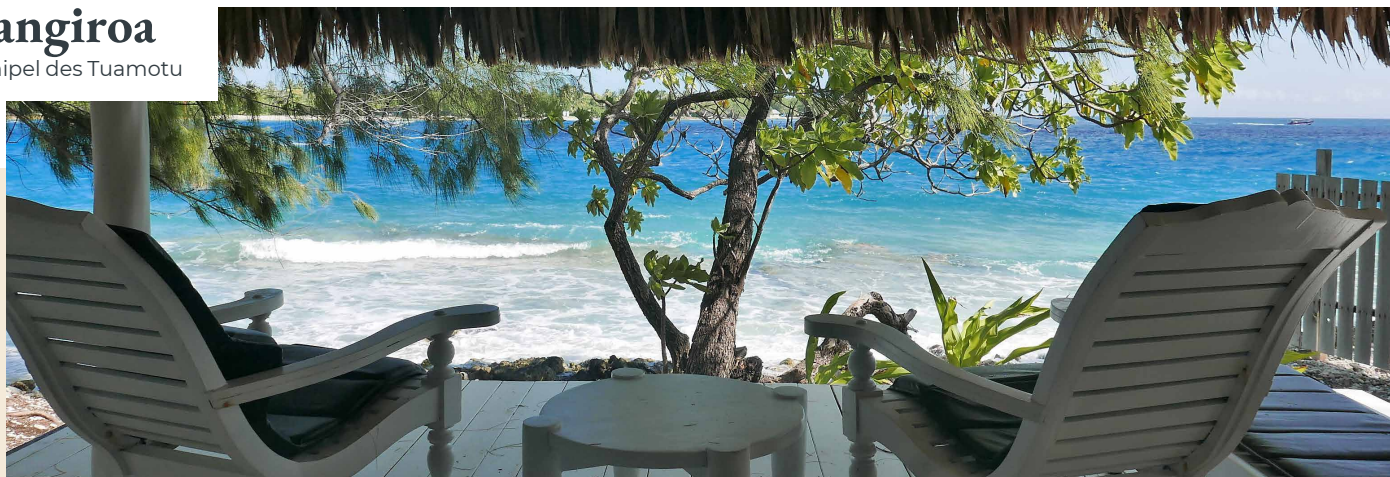

## Les Relais de Joséphine 🏠 🏠

- ♦ **Confort** : 7 bungalows confortables, cosy, meublés en style colonial. 3 sont situés au bord de l'eau chahutés par le ressac et les embruns de la passe, 4 autres bungalows sont à l'arrière du restaurant. Tous sont équipés de : nécessaire à thé/café, sèche-cheveux, moustiquaire, mini-réfrigérateur, coffre-fort.
- ♦ **Repas** : 1 restaurant « le Dauphin Gourmand » propose une cuisine raffinée de spécialités françaises et locales. Service en table d'hôtes ou en table privée au choix.
- ♦ **Loisirs** : Pas de plage et pas de baignade possible devant la pension, le deck donnant directement sur la passe (pas de barrière de sécurité pour les enfants et bébés). Superbe spot pour admirer les dauphins. Matériel de snorkeling, vélos. Wi-Fi gratuit au bar-restaurant.
- ♦ **Participation** : excursions.



“ Un petit établissement de charme offrant le spectacle des dauphins joueurs depuis la terrasse ! ”

🚫 Dans un site protégé au bord de la passe de Tiputa et à proximité du quai de Ohotu et à 2,5km de l'aéroport.

66 |



## Maitai Rangiroa ★★★

- ♦ **Confort** : 34 bungalows dont 18 jardin mitoyens (25m<sup>2</sup>), 10 jardin premium (28m<sup>2</sup>), et 6 lagon (28m<sup>2</sup>). Tous sont équipés de : terrasse de 6m<sup>2</sup>, climatisation, brasseur d'air, nécessaire à thé/café, sèche-cheveux, minibar, coffre-fort, téléphone, télévision.
- ♦ **Repas** : 1 restaurant le « Lagon bleu » en intérieur ou terrasse donnant sur le lagon. 1 bar « Mawake » proche de la piscine.
- ♦ **Loisirs** : piscine, matériel de snorkeling, jeux de société. Wi-Fi gratuit.
- ♦ **Participation** : excursions.



“ Spacieux, et confortable dans un style totalement polynésien. ”

🚫 À 5min de l'aéroport, cet hôtel se situe au bord du lagon au cœur d'une cocoteraie, sur le motu principal de Rangiroa à mi-chemin des villages de Avatoru et de Tiputa.



# Tikehau

Archipel des Tuamotu



## Pension Aito Motel Colette 🏠

- ♦ **Confort** : 4 bungalows plage premium pouvant accueillir jusqu'à 4 adultes. Tous sont équipés de : brasseur d'air, mini-réfrigérateur, et d'une petite terrasse pour bénéficier de l'ombre des Aito en bordure de plage.
- ♦ **Repas** : les repas sont servis en tables individuelles dans la salle à manger en bord de plage.

- ♦ **Loisirs** : large plage, jardin de corail.
- ♦ **Participation** : excursions. Wi-Fi payant depuis le restaurant.

📍 Située à Tikehau, au bord d'une très belle plage de sable blanc cette petite pension de famille est à 10min de l'aéroport.

“ Hébergement simple et ambiance familiale pour ce petit coin de paradis. ”

68



## Pension Hakamanu Lodge 🏠🏠

- ♦ **Confort** : 3 bungalows dont 1 bungalow vue mer et 2 bungalows plage front de mer pouvant accueillir jusqu'à 3 adultes. Tous sont équipés de brasseur d'air et moustiquaire.
- ♦ **Repas** : les repas sont servis au restaurant dans l'enceinte de la maison principale. Salle à manger et terrasse face au lagon.
- ♦ **Loisirs** : plage, kayaks, matériel de snorkeling,

pétanque, bibliothèque. Prévoir de bonnes chaussures de récif pour pouvoir découvrir les îlots environnants. Wi-Fi gratuit depuis l'espace lounge.

- ♦ **Participation** : excursions.

“ Seul au monde, sur un motu ! ”

📍 La pension est située à 30min de bateau de l'aéroport.

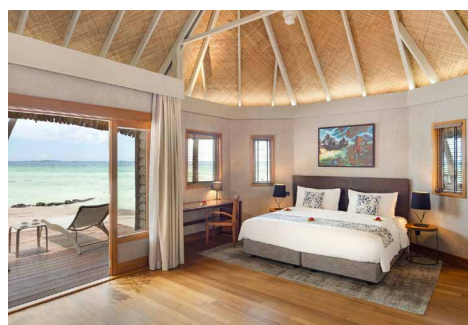

## Le Tikehau by Pearl Resorts ★★★★★



♦ **Confort** : 8 bungalows plage (55 m<sup>2</sup>), 6 bungalows pilotis sans accès direct au lagon (55 m<sup>2</sup>), 5 bungalows pilotis premium (55 m<sup>2</sup>), 2 bungalows pilotis bout de ponton (55 m<sup>2</sup>), 8 suites pilotis (93m<sup>2</sup>), 1 villa plage royale de 2 chambres. Tous sont équipés de : climatisation, brasseur d'air, téléphone, télévision, minibar, nécessaire à thé/café, fer à repasser, sèche-cheveux, coffre-fort. Les bungalows pilotis sont équipés d'une table à fond de verre.

♦ **Repas** : Le restaurant principal « Poreho » propose une cuisine internationale et polynésienne, le restaurant « Te Reka Ika » dédié aux saveurs de la mer, 1 bar à cocktails, le « Kaina ».

♦ **Loisirs** : piscine, matériel de snorkeling, kayaks, volley-ball, ping-pong, billard. Wi-Fi gratuit.

♦ **Participation** : le « Tavai Spa ». Excursions.



Situé sur le motu Tiano, sur la barrière de corail de l'atoll de Tikehau, à 15min en bateau du motu principal où se trouve l'aéroport. Implanté dans un paradis tropical de 4 hectares, cet hôtel est bordé par une plage de sable rose et niché dans une cocoteraie sauvage.

“ Entre le récif et le lagon, Le Tikehau conjugue luxe et sérénité dans un cadre exceptionnel. ”

# Fakarava

Archipel des Tuamotu



## Pension Veke Veke 🏠

♦ **Confort** : 8 bungalows de construction locale. 4 bungalows plage (28 et 30m<sup>2</sup>), 2 bungalows premium plage (39m<sup>2</sup>), et 2 bungalows lagon avec une mezzanine et une avancée sur pilotis (60m<sup>2</sup>). Tous sont équipés de moustiquaire.

♦ **Repas** : les repas sont servis dans le restaurant qui donne sur le bleu turquoise du lagon. La cuisine proposée est principalement à base de poissons.

♦ **Loisirs** : kayaks, vélos, Wi-Fi gratuit depuis le restaurant uniquement.

♦ **Participation** : excursions.



À Fakarava Nord, 15min en voiture de l'aéroport et à 10min du village.

“ Dans une cocoteraie, au bord d’une superbe plage de sable blanc, côté lagon. ”

70 |



## Pension Paparara 🏠

♦ **Confort** : 5 bungalows supérieurs situés sur la plage et 1 bungalow premium familial implanté dans une cocoteraie en bord de lagon. Tous sont équipés d’un brasseur d’air et d’une moustiquaire.

♦ **Repas** : le restaurant bar propose une cuisine polynésienne, française et chinoise très réputée sur l’île. Le bar est ouvert tous les jours avec des apéritifs « maison » et animations musicales. La cuisine proposée est principalement à base de poissons.

♦ **Loisirs** : kayaks, bibliothèque, jeux de société, matériel de snorkeling.

♦ **Participation** : excursions. Wi-Fi payant.

“ En bordure de lagon, la pension offre une magnifique plage de sable blanc. ”



À Fakarava Nord, à 20min en voiture de l’aéroport et à 10min du village.



## Hawaiki Pearl Lodge 🏠 🏠

♦ **Confort** : 1 bungalow jardin standard, proche de la réception à l'entrée de la pension (25m<sup>2</sup>), 5 bungalows jardin panoramique à l'arrière des bungalows plage, offrant une petite vue sur le lagon (25m<sup>2</sup>), 10 bungalows plage. Tous sont équipés de : climatisation sauf le jardin standard qui dispose d'un brasseur d'air, nécessaire à thé/café, sèche-cheveux.

♦ **Repas** : 1 bar-restaurant « Meko » qui propose une cuisine française et locale à base de poissons. Le snack du Requin Dormeur, pour les déjeuners les pieds dans l'eau.

♦ **Loisirs** : Kayaks, vélos, jeux de société, bibliothèque, matériel de snorkeling. Wi-Fi gratuit.

♦ **Participation** : excursions.

📍 À Fakarva Nord, à 15min de l'aéroport en 'Truck Local' et à 5min à vélo du centre-ville de Rotoava.

“ Sur une plage de sable blanc, cette pension aux allures de petit hôtel saura vous charmer. ”

## Pension Raimiti 🏠 🏠

♦ **Confort** : 5 bungalows Robinson, vue sur le lagon avec 1 « fare » douche privé à l'extérieur du bungalow. Suffisamment isolés les uns des autres, votre intimité sera préservée. 6 bungalows Crusocé côté récif, vue sur l'océan. Tous comprennent une moustiquaire. Il n'y a pas de porte, ni de clef dans les bungalows de la pension Raimiti.

♦ **Repas** : un bar-restaurant où chacun a sa propre table. La cuisine est locale et principalement à base de poissons.

♦ **Loisirs** : matériel de snorkeling, kayak, jeux de société, ping-pong, raquettes de badminton. Des excursions sont proposées chaque jour.

♦ **Participation** : un centre de plongée se situe dans l'enceinte de la pension. Plongées à réserver à l'avance.



“ Seul en pleine nature face au lagon et au récif, voici une adresse à tester absolument, tant pour l'accueil que pour le site. ”

📍 Cet hébergement au charme typiquement polynésien est situé à 1h30 de bateau de l'aéroport, dans la partie sud de l'atoll de Fakarava. Ce lieu préservé ne s'adresse qu'aux amateurs de simplicité, de sérénité, à ceux qui veulent se rapprocher de la nature.

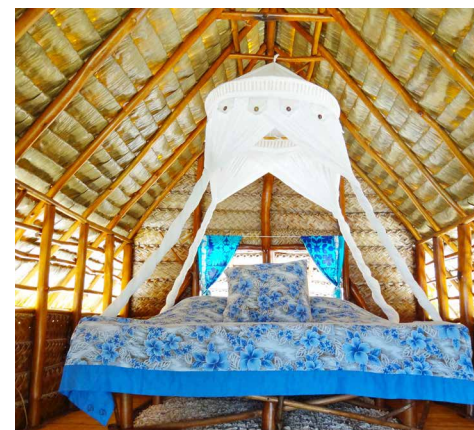

## Manihi

Archipel des Tuamotu



### Pension Poerani Nui 🏠 🏠

- ♦ **Confort** : 4 bungalows spacieux et confortables avec vue sur le lagon et la plage de sable blanc, simplement équipés, ils possèdent une moustiquaire et un ventilateur.
- ♦ **Repas** : les repas se prennent autour d'une table commune pour plus de convivialité. La cuisine est polynésienne et à base de poissons.
- ♦ **Loisirs** : matériel de snorkeling, billard, babyfoot.

- ♦ **Participation** : excursions lagon, ferme perlière. Wi-Fi payant, réseau faible.



Située sur un motu à 20min de l'aéroport et à 12km du village.

“ Sur un îlot privé, au cœur d'une cocoteraie luxuriante. ”

## Ahe

Archipel des Tuamotu

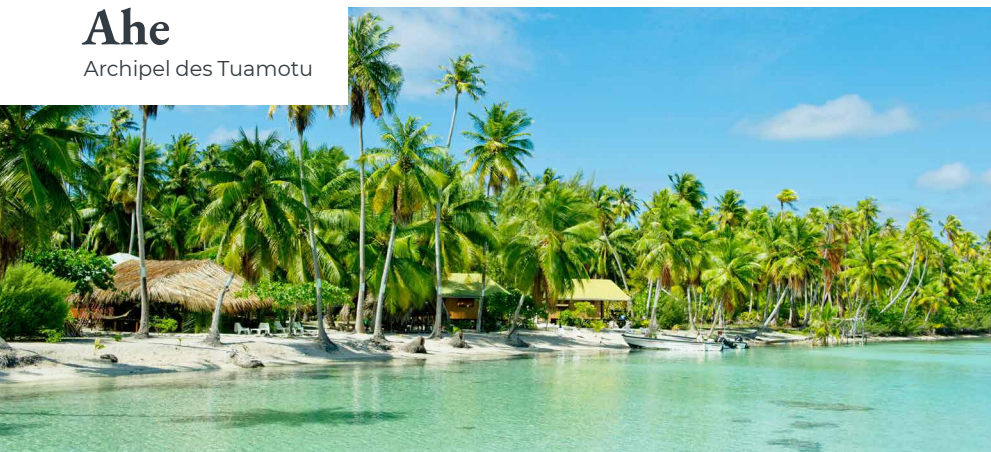

### Pension CocoPerle Lodge 🏠 🏠

- ♦ **Confort** : 4 bungalows plage de type polynésien. Tous sont équipés de moustiquaire, ventilateur.
- ♦ **Repas** : le restaurant propose des mets polynésiens à base uniquement de poissons du lagon et du large. Vous apprécierez la cuisine raffinée. Les repas se prennent autour d'une table commune.
- ♦ **Loisirs** : billard, kayaks, bibliothèque, pétanque, paddle, matériel de snorkeling, matériel de pêche, ping-pong. Wi-Fi gratuit à faible débit.
- ♦ **Participation** : excursions lagon, ferme perlière, pêche.

“ Blottie au cœur d'une cocoteraie, pour les amoureux de nature à la recherche de tranquillité. ”



Sur l'atoll d'Ahe, à 10min de l'aéroport en bateau et à 35min du village en bateau.



## À ne pas manquer

### LES PLONGÉES

#### RANGIROA, TIKEHAU, FAKARAVA

Les Tuamotu offrent des rencontres sous-marines exceptionnelles et sont un lieu incontournable de la plongée en Polynésie Française. Une expérience unique et impressionnante au contact d'une faune dense qui se laisse observée dans les moindres détails : raies-mantas, requins-marteau, bancs de carangues, barracudas.



### LES EXCURSIONS

#### DÉCOUVERTE DU LAGON BLEU RANGIROA

Une couronne de plusieurs « motu » (îlots) forme un merveilleux petit lagon à l'intérieur du lagon, une explosion de couleurs à ne pas manquer ! Rejoignez le Lagon Bleu en 1 heure environ à bord d'un confortable bateau. Se baigner, nager, se promener seul ou en compagnie de votre guide pour visiter d'autres îlots à proximité, s'essayer au tressage... Un savoureux pique-nique sera servi à l'ombre du Fare Pote'e. Retour au bateau vers 15h00 pour une dernière observation de requins avant de faire cap sur Avatoru. Si les conditions le permettent, vous pourrez observer les grands dauphins qui sautent dans les vagues et faire de la plongée sur le site protégé de l' « Aquarium ».

**Durée :** journée

#### L'ÎLE AUX RÉCIFS – RANGIROA

Partez plein sud de Rangiroa, à une heure trente du village en bateau, vers cet endroit atypique qu'est « l'île aux récifs ». Derrière ses belles plages se trouvent les murs de « Feo » ou coraux fossilisés. Une marche sur le platier vous permettra de découvrir sa flore & faune (oursins crayons, poissons de récif, crustacés). Déjeuner sur un îlot avant un arrêt à l'Aquarium.

**Durée :** journée

#### TOUR SNORKELING DERIVANT A LA PASSE DE TIPUTA – RANGIROA

L'activité se décompose en 3 parties en palme masque & tuba à l'Aquarium pour y voir la faune lagonaire, puis vous descendrez la passe de Tiputa afin d'y rencontrer les requins et raies Manta, et enfin partirez à la recherche des grands dauphins Tursiops (une mise à l'eau avec les dauphins est possible quand la météo le permet).

**Durée :** 2h

#### BALADE FUN & CULTURELLE EN QUAD – FAKARAVA

Après avoir pris connaissance de votre quad et revu les règles de sécurité, vous suivrez votre guide sur la route Jacques Chirac jusqu'à la passe nord de l'île. En chemin, découvrez le patrimoine de l'atoll grâce à plusieurs arrêts sur des sites naturels, culturels (marae de Tainoka, four traditionnel) et historiques (phare de Topaka) qui vous seront expliqués par votre guide. Promenade le long de la plage, d'abord du côté du récif, puis du côté du lagon. Observation de la passe nord de 1,6 km de large avant de revenir à la base par le même chemin. Rafraîchissements au retour.

**Durée :** 2h - *Permis de conduire obligatoire*



# Archipel des Australes

Ces cinq îles aux hautes formes arrondies situées sur le tropique du Capricorne sont les plus méridionales du territoire. Elles bénéficient d'un climat plus frais qu'à Tahiti. Les plaines fertiles et le climat en font le « grenier » de la Polynésie. La préservation de l'environnement et des traditions, ajoutée à leur relatif éloignement, leur confère une authenticité et une qualité de vie. L'art du tissage des fibres de cocotiers, du pandanus et du « aeho », roseau des Australes, atteint ici le summum de la créativité et le goût du beau. Il faut noter aussi le profond caractère religieux de ces îles, marquant les rites traditionnels de chants et mélodies polyphoniques.

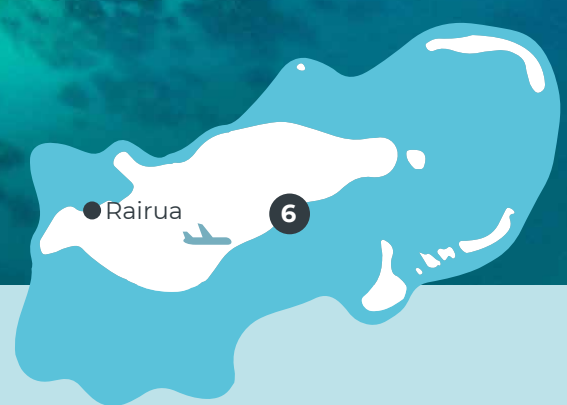
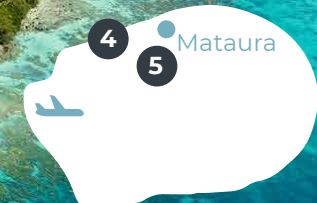

Maria

RURUTU  
Rimatara

TUBUAI

RAIVAVAE

## RURUTU

- 1 Pension Manotel ..... 75
- 2 Pension Teautamatea ... 75
- 3 Vaitumu Village ..... 75

## TUBUAI

- 4 Pension Wipa Lodge ... 76
- 5 Pension Taitaa ..... 76

## RAIVAVAE

- 6 Pension Ataha ..... 76

# Rurutu

Archipel des Australes



## Pension Manotel 🏠 🏠

- ♦ **Confort** : 6 Fare comprenant une grande terrasse avec petit salon d'extérieur permettant de contempler le jardin. Tous sont équipés de brasseur d'air et d'un mini-réfrigérateur.
- ♦ **Repas** : restaurant-bar. Un menu fixe proposant une cuisine locale de qualité, souvent à base de poissons.
- ♦ **Loisirs** : télévision dans la salle de restaurant, bibliothèque. Wi-Fi gratuit dans tous les bungalows, mais débit bas.
- ♦ **Participation** : safari 4x4, sorties baleines en saison, randonnées, VTT.

📍 Près de la plage de sable blanc de Tauenu, sur la côte Est, à 3km au sud du village principal de Moerai.

“ Vous voici au cœur d'un véritable jardin botanique. ”

## Pension Teautamatea 🏠 🏠

- ♦ **Confort** : 3 chambres de décoration polynésienne dans une grande maison, brasseur d'air, appareil anti-moustiques, terrasse. Au rez-de-chaussée, vous trouverez une chambre double. À l'étage, une chambre triple, et une chambre quadruple, accessibles par un escalier étroit qui n'est pas adapté aux personnes à mobilité réduite.
- ♦ **Repas** : restaurant-bar. Repas pris en commun, menu fixe proposant une cuisine locale de qualité, souvent à base de poissons.
- ♦ **Loisirs** : coin télévision. Matériel de snorkeling, bibliothèque, vélos. Wi-Fi gratuit dans les parties communes.
- ♦ **Participation** : exclusivité de la pension : balades à cheval. Safari 4x4, sorties baleines en saison, randonnées.

“ Viriamu, le propriétaire, grâce à sa parfaite connaissance de l'île vous fera découvrir, à cheval si vous le souhaitez, les charmes de Rurutu... ”

📍 À 3km de l'aéroport, au cœur de l'ancien site royal de Vitaria. Située dans une cocoteriaie au bord d'une plage de sable blanc.



75



## Vaitumu Village 🏠 🏠 🏠

- ♦ **Confort** : 7 bungalows jardin (25m<sup>2</sup>) construits en pierre de corail traditionnelle, tous équipés d'une petite terrasse avec vue sur la mer ou la piscine. 4 chambres situées dans un petit bâtiment à un étage, face à la piscine et l'océan. Toutes les unités comprennent un brasseur d'air et un coffre-fort.
- ♦ **Repas** : restaurant-bar. Les repas pourront être pris en commun pour plus de convivialité. Cuisine généreuse à base de produits locaux.
- ♦ **Loisirs** : piscine, Fare Pote'e pour admirer les couchers de soleil et les baleines en saison. Wi-Fi gratuit dans les parties communes près du bar.
- ♦ **Participation** : safari 4x4, randonnées, sorties baleines en saison, tour en quad, location de voitures et vélos.

📍 Dans la commune d'Una'a, à 5min en voiture de l'aéroport.

“ Charmant petit hôtel familial à l'ambiance chaleureuse ! ”

# Tubuai

Archipel des Australes



## Pension Wipa Lodge 🏠🏠

- ♦ **Confort** : 4 bungalows pouvant accueillir 4 personnes et 1 bungalow famille jusqu'à 7 adultes. Tous les bungalows comprennent : 1 terrasse couverte et équipée et un brasseur d'air.
- ♦ **Repas** : salle à manger commune. Menu fixe proposant une cuisine à base de poissons et légumes locaux.
- ♦ **Loisirs** : vélos, kayaks, paddle, jeux de société, salle de télévision. Wi-Fi gratuit dans les parties communes, maison principale.

“ Côté montagne mais juste en face du bord de mer. ”

📍 À l'intérieur des terres à Matura, à 10min de l'aéroport et à 5min du village, vous voici à moins de 100m de la baie sanglante.

## Pension Taitaa 🏠🏠

- ♦ **Confort** : 4 chambres équipées de ventilateur et moustiquaire. À l'extérieur, à l'entrée de chaque chambre, une table et deux chaises sont disposées pour profiter du plein air.
- ♦ **Repas** : repas pris autour d'une table commune. Menu fixe proposant une cuisine à base de poissons et légumes locaux.
- ♦ **Loisirs** : kayaks, pétanque, badminton, jeux de société, mini-billard, bibliothèque. Wi-Fi gratuit.
- ♦ **Participation** : excursions organisées sur place. Tour de l'île, location de vélos, journée motu, observation des baleines en saison.

“ Un grand jardin au pied des montagnes. ”

📍 À l'entrée du village de Matura et à 3km de l'aéroport.



76

# Raivavae

Archipel des Australes



## Pension Ataha 🏠

- ♦ **Confort** : 5 chambres et 1 chambre famille pouvant accueillir jusqu'à 5 adultes. Toutes sont équipées de ventilateur, bouilloire, mini-réfrigérateur et d'une petite terrasse privée.
- ♦ **Repas** : repas pris en commun dans une grande salle à manger. Menu fixe proposant une cuisine à base de poissons et légumes locaux.
- ♦ **Loisirs** : pétanque, bibliothèque, matériel de snorkeling.
- ♦ **Participation** : excursions organisées sur place. Tour de l'île, location de kayaks et vélos, randonnée au Mont Hiro, tour de lagon.

“ Une pension simple et authentique nichée entre la montagne et la mer. ”

📍 Située à 2km de l'aéroport, dans le petit village de Vaiuru.

# Archipel des Gambier

Mangareva « Île du bout du monde »

Aux lisières des régions tempérées (tropique du capricorne), MANGAREVA est la plus grande et quasiment la seule île habitée de l'archipel des Gambier. Des monts Duff et Mokoto (+ de 400 m), la vue est féerique et offre un véritable condensé des différents paysages polynésiens. Motu lumineux, MANGAREVA présente de magnifiques plages de sable blanc, ourlant les baies, des criques étonnantes qui protègent les fermes perlières posées sur un lagon splendide et poissonneux. C'est aussi un lieu de prédilection pour l'élevage de la Pinctada (huître). Margaritafera, Mangareva et ses sœurs voisines constituent le temple de la Perle Noire, principales ressources de l'île avec le coprah.

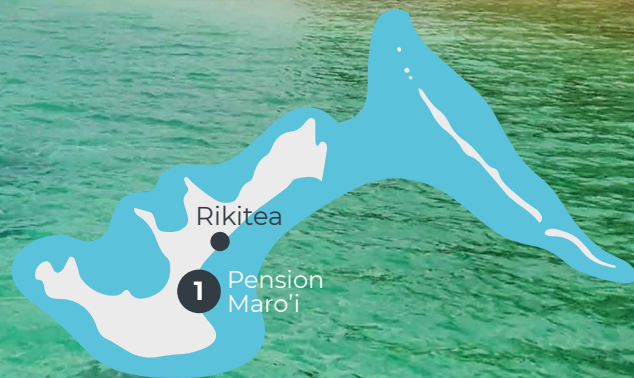

## Pension Maro'i 🏠 🏠

- ♦ **Confort** : 4 bungalows, spacieux et confortables, sont dispersés dans le jardin fleuri. 2 face à la mer et 2 dans le jardin. Tous sont équipés de : ventilateur, produits anti-moustiques, et d'une terrasse.
- ♦ **Repas** : repas pris en commun. Menu fixe proposant une cuisine à base de produits locaux, souvent le Korori (fruit de mer).
- ♦ **Loisirs** : kayaks, billard. Wi-Fi gratuit à faible débit.
- ♦ **Participation** : excursions organisées sur place.

“ Un accueil chaleureux, une cuisine délicieuse et un spot idéal ! ”

 Blottie au creux de la baie Gatavake, la pension Maro'i s'étend sur une jolie propriété arborée, au bord d'une plage de sable blanc caressée par le lagon.



# Archipel des Marquises

## La terre des hommes

Premier foyer de peuplement dans le « Triangle Polynésien » dès le début de notre ère, la terre des hommes « HENUA ENANA » regroupe près de l'Équateur une dizaine d'îles aux montagnes déchiquetées, à environ 1 500 km de Tahiti.

Dépourvues de récifs barrières, leurs côtes échancrées par des baies ou bordées par des falaises abruptes, sont balayées par le ressac et composent des paysages saisissants. La nature sauvage de ces îles, où des troupeaux de chevaux et de chèvres évoluent en toute liberté, demeure incomparable. Selon la légende, les six principales îles ont été créées pour former la « Grande Maison ».

Le groupe nord avec la grande Nuku Hiva, le groupe sud avec Hiva Oa, l'île aux monumentaux TIKI. La langue marquiseenne chantante, les chants et les danses rythmés, l'art traditionnel esthétique et social du tatouage, de la sculpture, du Tapa, le retour du bois de santal, sont autant d'objets de fierté de ce peuple issu de vaillants navigateurs et de grands guerriers.

### NUKU HIVA

- 1 Pension He'e Tai Inn .....80
- 2 Pension Mave Mai .....80
- 3 Le Nuku Hiva by Pearl Resorts .. 81

### HIVA OA

- 4 Hiva Oa Hanakee Lodge ..... 81
- 5 Pension Temetiu Village .....82
- 6 Pension Kanahau .....82

### UA POU

- 7 Pension Pukuee .....83

# Nuku Hiva

La plus grande île marquisienne, pièce charpente de la « Grande Maison », dispose d'une chaîne de montagnes, dominée par le mont TEKAO culminant à 1224 m d'altitude, longeant à l'ouest la terre déserte sur laquelle est construit l'aéroport. Les sites d'intérêt à voir se trouvent vers l'est du village: le « paepae » Piki Vehine ou temahea, orné de plusieurs Tiki gigantesques réalisés récemment pour un festival marquisien, la cathédrale Notre-Dame-des-Marquises construite avec les pierres de couleurs et de structures différentes provenant des six îles marquisiennes. Les côtes très découpées en caps, pointes rocheuses et falaises accueillent les villages au fond des baies. On peut également admirer les sculptures en bois précieux, représentation de l'art religieux marquisien.



# Hiva Oa

La plus grande des îles du sud. HIVA OA poutre maîtresse de la « grande maison » a toujours été la rivale de NUKU HIVA. L'île de la forme d'un hippocampe est traversée du sud-ouest au nord-est par une chaîne de montagnes, dont les pics élevés des monts TEMETIU et FEANI forment une véritable muraille autour de Atunoa. Atunoa petit port tranquille installé au fond de la baie de TAAOA, est sorti de l'ombre grâce à PAUL GAUGUIN et à JACQUES BREL. Les tombes de ces illustres personnages reposent au flanc du cimetière du Calvaire donnant sur la baie. Ce sont des lieux de pèlerinage incontournables.



# Ua Pou

« Les piliers » ou « sur les traces des Anciens ».

Dernière île du groupe Nord de l'archipel, UA POU est la plus peuplée et géologiquement la plus récente. Ses pics de basaltes, ses sommets, donnent au paysage sa force impressionnante, faisant de cette petite île montagneuse l'une des plus typiques de la Polynésie. Une excursion en 4x4 mènera les promeneurs jusqu'à la baie de Hohoi (sable noir), appelée aussi la baie des « pierres fleuries » en raison de ses galets en forme de fleurs, uniques au monde. Les habitants invitent les visiteurs à découvrir leurs arts traditionnels, tels que le tressage du pandanus, la réalisation d'objets en bois peints ou sculptés, parures de nacre, os ou coquillages.



# Nuku Hiva

Archipel des Marquises



## Pension He'e Tai Inn 🏠

- ♦ **Confort** : 7 chambres spacieuses jardin ou vue baie répartie dans un petit établissement de 2 étages. Toutes disposent d'une petite terrasse et sont équipées de : climatisation, brasseur d'air, moustiquaire.
- ♦ **Repas** : restaurant-bar proposant des tables individuelles.
- ♦ **Loisirs** : Wi-Fi gratuit dans les parties communes.
- ♦ **Participation** : excursions. Boutique-galerie d'art à côté du restaurant.

“ Proche de la plage de sable noir, dans la baie de Taiohae, He'e Tai veut dire 'de la mer'. ”

📍 À 1h30 de route de l'aéroport, et à 15min à pied du village.

80 |



## Pension Mave Mai 🏠

- ♦ **Confort** : 8 chambres climatisées dont 5 en rez-de-chaussée et 3 à l'étage. Toutes disposent d'une terrasse offrant une jolie vue sur le village pittoresque.
- ♦ **Repas** : petit-déjeuner uniquement. Restaurants et snack, spécialité chinoises et polynésiennes, au de port de Taiohae à 10min à pied.
- ♦ **Loisirs** : bibliothèque, salon télévision avec vidéos. Wi-Fi gratuit à faible débit dans la salle de séjour.
- ♦ **Participation** : excursions, location de voiture.

📍 À 1h30 de route de l'aéroport, et à 500m du quai et du centre d'information du village de Taiohae.

“ Surplombant le village de Taiohae, avec vue sur la baie. ”





## Le Nuku Hiva by Pearl Resorts ★★★

- ♦ **Confort** : Les 3 bungalows jardin (39m<sup>2</sup>), les 13 bungalows vue baie (39m<sup>2</sup>), et les 4 bungalows premium vue baie (39m<sup>2</sup>), à la décoration marquisienne, disposent de : climatisation, brasseur d'air, téléphone, télévision, sèche-cheveux, mini-bar, coffre-fort, nécessaire à thé/café.
- ♦ **Repas** : 1 restaurant le « Kenae » offre une vue panoramique sur la baie et 1 bar, le « Mokai »
- ♦ **Loisirs** : piscine, bibliothèque. Wi-Fi gratuit. Différentes excursions incluses selon le package choisi.

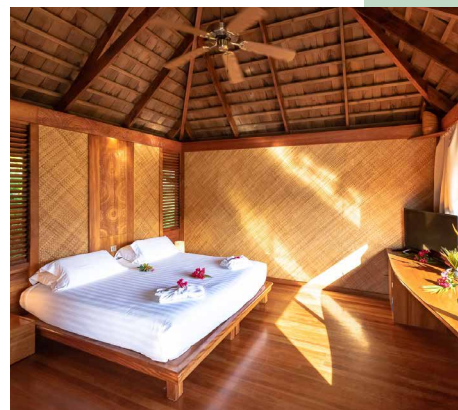

“ Surplombant la mer, la baie et le village de Taiohae, ce lodge semble accroché aux arbres d'une colline et se marie parfaitement avec la nature exubérante qui l'entoure. ”

📍 À 1h15 de route de l'aéroport et à 15min à pied du village.

## Hiva Oa

Archipel des Marquises

### Hiva Oa Hanakee Lodge ★★★

- ♦ **Confort** : 6 bungalows (39m<sup>2</sup>) avec vue sur la montagne, vallée de Tehueto et mont Temetiu, 5 bungalows vue océan (39m<sup>2</sup>), et 3 bungalows premium vue océan (39m<sup>2</sup>), qui donnent sur l'océan et le Canal du Bordelais, pour une intimité optimale. Tous les bungalows de décoration marquisienne disposent de : climatisation, brasseur d'air, téléphone, télévision, sèche-cheveux, mini-bar, coffre-fort, nécessaire à thé/café.
- ♦ **Repas** : 1 restaurant « Hanakee » avec terrasse donnant sur la baie des Traitres, propose une cuisine locale et française, ainsi qu'un bar, le « Tiki ».
- ♦ **Loisirs** : piscine. Wi-Fi gratuit.
- ♦ **Participation** : excursions.

📍 10min de l'aéroport et à 5min du village d'Atuana en voiture.

“ Cet hôtel vous enchantera ! Situé en pleine nature, il offre des panoramas splendides, sur le mont Temetiu et la baie des « Traitres ». Époustoufflant ! ”

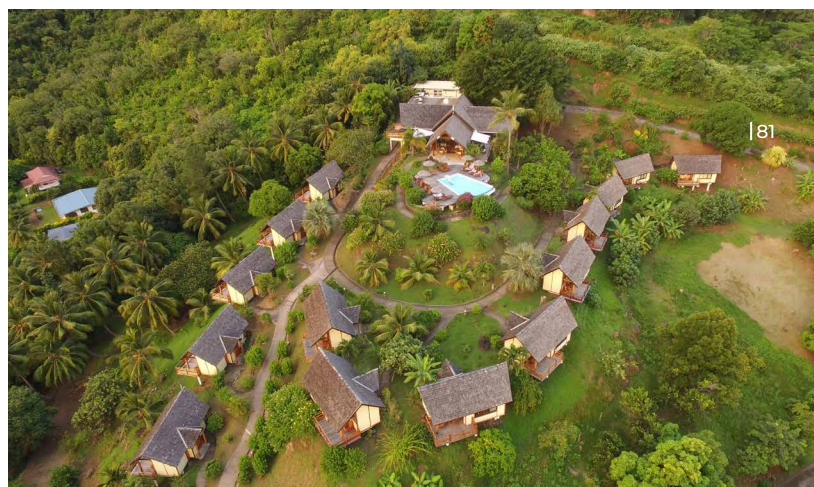

# Hiva Oa

Archipel des Marquises

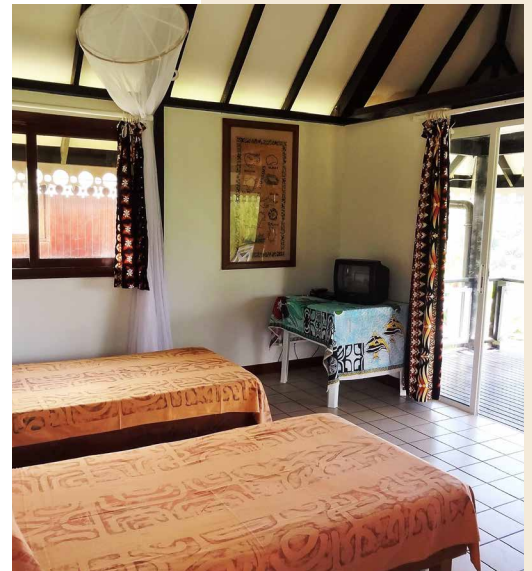

## Pension Temetiu Village 🏠 🏠

♦ **Confort** : 2 bungalows standard, 4 bungalows supérieur, 2 chambres climatisées et 2 chambres climatisée avec kitchenette. Tous disposent de brasseur d'air, mini réfrigérateur, et terrasse.

♦ **Repas** : le restaurant de la pension propose plusieurs tables individuelles mais il est tout à fait possible de manger autour d'une table commune pour plus de convivialité. Superbe vue sur la baie des Traîtres et au fond l'île de Tahuata.

♦ **Loisirs** : piscine. Wi-Fi gratuit à faible débit.

♦ **Participation** : excursions.

📍 À l'entrée du village d'Atuana, à 20min de l'aéroport et à 5min du village en voiture.

“ Sur les hauteurs de la baie de Tahauku. ”

82



## Pension Kanahau 🏠

♦ **Confort** : 4 Fare de style local (25m²), 2 vue océan et 2 vue jardin avec kitchenette. Tous sont équipés de : ventilateur, nécessaire à thé/café, télévision, mini réfrigérateur, et terrasse.

♦ **Repas** : petit déjeuner uniquement. Le dîner, menu fixe, est à la demande à réserver et payer sur place.

♦ **Loisirs** : bibliothèque. Wi-Fi gratuit à faible débit.

♦ **Participation** : excursions.

“ Voilà une pension au cadre très agréable. Tania sera aux petits soins pour vous. ”

📍 À 20min de l'aéroport et à 5min du village en voiture. Situé sur les hauteurs avec vue sur la baie de Tahauku.



# Ua Pou

Archipel des Marquises

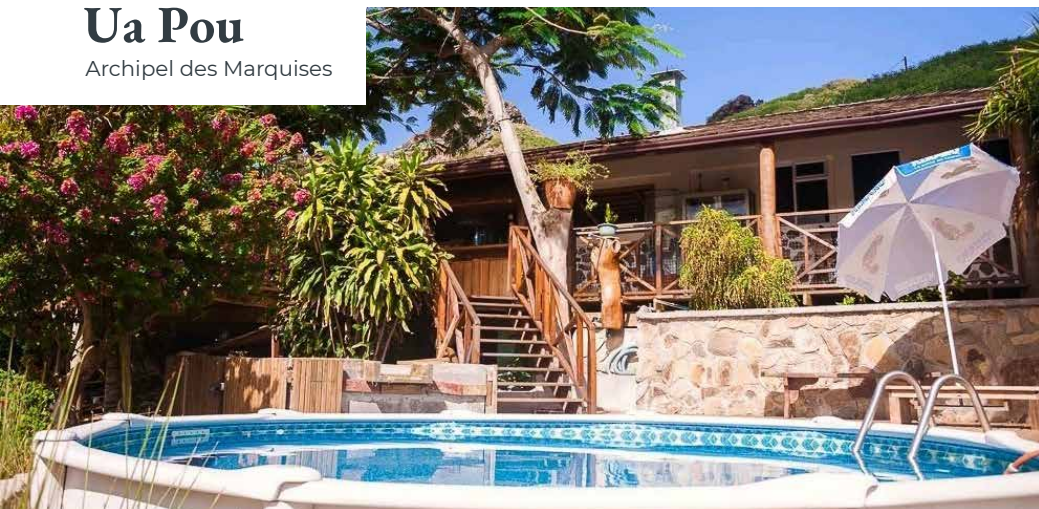

## Pension Pukuee 🏠 🏠

♦ **Confort** : maison de 360m<sup>2</sup> de type chalet en bois sur pilotis avec une immense terrasse ouvrant sur un agréable jardin, où une petite piscine a été aménagée par les propriétaires. Les 3 chambres sont équipées d'un petit bureau, d'un brasseur d'air, et d'une terrasse.

♦ **Repas** : un bar et un restaurant qui propose une cuisine simple, principalement constituée de spécialités marquisiennes faites à base de produits locaux (miel, poisson, fruit à pain, papaye, mangue, ...).

♦ **Loisirs** : piscine d'eau douce, bibliothèque. Wi-Fi gratuit.

♦ **Participation** : une boutique. Excursions en 4x4, randonnées pédestres.

“ Pour un séjour au calme avec vue sur la baie de Hakahau et les montagnes du centre de l'île. ”

📍 À 5min à pied du village d'Hakahau.

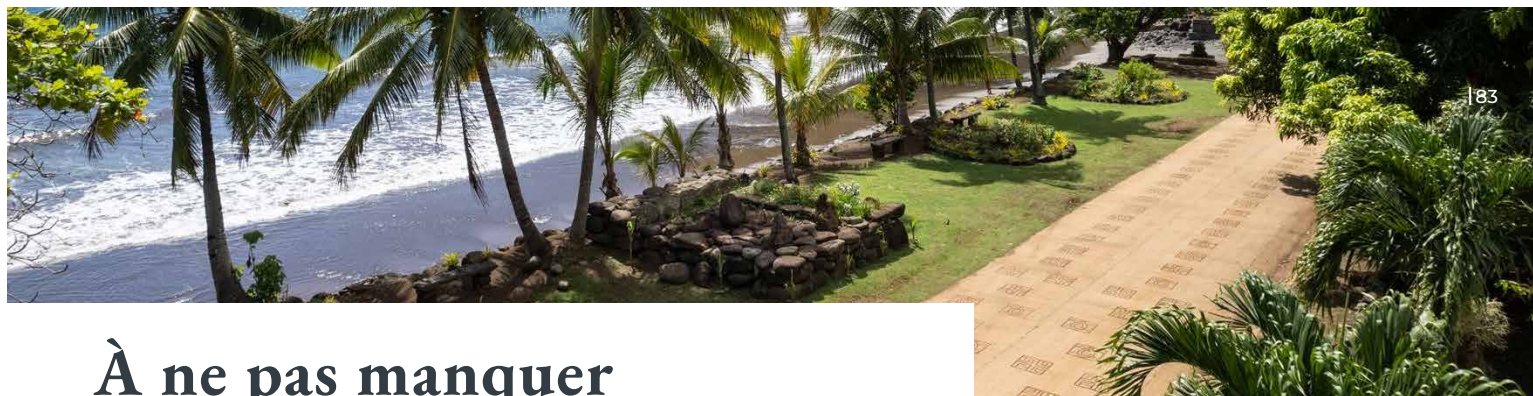

## À ne pas manquer

### VALLEE DE HATIHEU 4X4 – NUKU HIVA

Partez en 4x4 vers les différentes vallées dont celle de Hatiheu. Vous pourrez découvrir les plantes et oiseaux endémiques, visiter les anciens sites (Kamuihei) à Hatiheu. Déjeuner inclus.

**Durée : journée**

**Tous les jours**

### LES TIKI GEANTS DE PUAMAU 4X4 – HIVA OA

Excursion en véhicule tout terrain vers Puamau, sur la pointe nord-est de l'île, via une route époustouflante qui traverse différentes vallées et villages. Visitez le site archéologique de Lipona, célèbre pour ses gigantesques tiki comme « Takai » et l'exceptionnel « Maka'i Taua Pepe », unique tiki polynésien représenté horizontalement. Déjeuner inclus.

**Durée : journée**

**Tous les jours**

### L'ILE DE TAHUATA HIVA OA

Effectuez une excursion en bateau sur l'île voisine Tahuata pour la journée. Profitez des somptueux paysages du bord de mer marquisien, visitez le village d'artisans Hapatoni et profitez d'un pique-nique sur l'une des belles et atypiques plages de sable blanc de l'île.

**Durée : journée**

**Tous les jours**

# La Polynésie en croisière

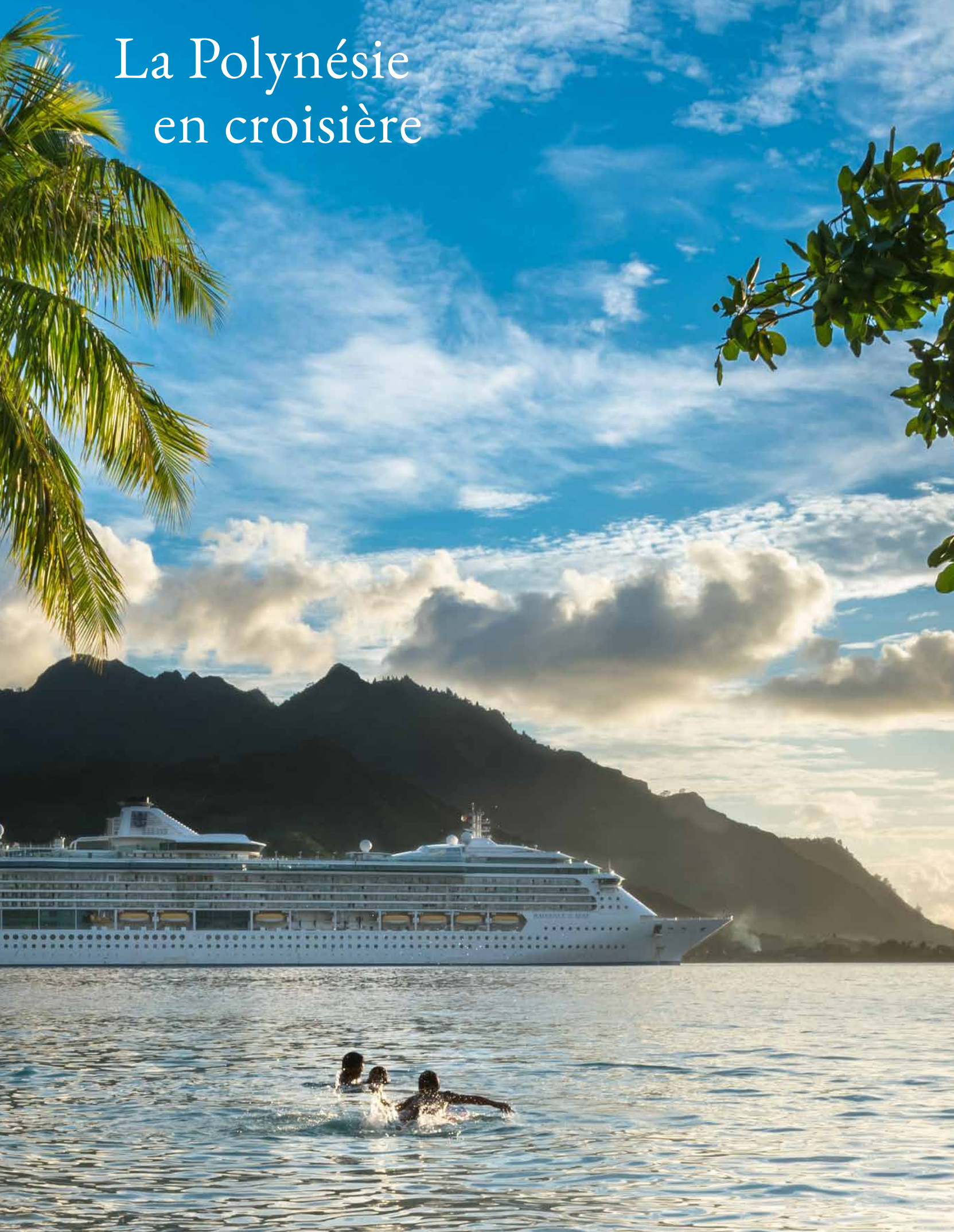

# Les Croisières en Catamaran



“ La Polynésie étant une myriade d’îles, les approcher par la mer est un moyen authentique, surprenant et naturel. Un catamaran allie de nombreuses qualités : autonomie, silence, convivialité et intimité, et le confort d’un bungalow sur l’eau. Les croisières, privatives ou la cabine, comprennent toujours un skipper et un guide-cuisinier. ”

## Tahiti Yatch Charter

Croisières privatives

**Équipement du catamaran :** annexe avec moteur hors-bord, 1 kayak, 1 stand up paddle, 2 hamacs flottants, palmes, masques et tubas, ligne de traîne, lecteur CD.

**Croisières de 4 jours/3 nuits** aux Îles-Sous-le-Vent en pension complète.

**Plusieurs itinéraires proposés :** Croisière 100% Bora Bora / Croisière de Huahine à Bora Bora / Croisière de Raiatea/Taha'a à Bora Bora

**Jour d'embarquement libre** pour les croisières en privatif.

**2 tailles de catamaran :** 12m ou 14m.

D'autres croisières de plus longues durées sont disponibles à la demande.



| 85

## Dream Yatch Charter

Croisières à la cabine

**Cabines :** 4 doubles climatisées avec douche et toilettes privées pour 8 passagers, large pont, de luxueux carré panoramique équipé de télévision, magnétoscope et chaîne Hi-fi.

**Repas :** pension complète.

**Loisirs :** kayak, matériel de plongée libre.

**Plusieurs itinéraires proposés :**

Bora Bora Dream de 8 jours / 7 nuits

Bora Bora Pearl Dream de 5 jours / 4 nuits

Polynesia Dream de 11 jours / 10 nuits

Rangiroa Dream (archipel des Tuamotu) de 5 jours / 4 nuits





# ARANUI 5

## Croisière aux Îles Marquises

L'Aranui célèbre cargo-mixte qui signifie « le Grand Chemin », vous emmènera à la découverte de l'archipel le plus au nord de la Polynésie Française : les îles Marquises. Il ravitaille les îles Marquises en marchandises variées et constitue pour certaines îles, ne disposant pas d'un aéroport, le seul lien avec Tahiti. Vous assisterez au débarquement de sa cargaison sur des balei-nières, et découvrirez la population locale. La découverte de sites archéologiques, les randonnées, les baignades, les prome-nades à cheval sont au programme.

### ♦ Votre bateau

Longueur 126m - Largeur 22m - Vitesse : 15 nœuds - Capacité : 254 personnes - 103 cabines - Équipage français.

### ♦ Confort

Dortoir (24 places - Catégorie C) : 4 unités de 4 personnes de 12.5m<sup>2</sup>. 1 unité de 8 personnes de 26.5m<sup>2</sup>. Toilettes et salles de bains avec douche communs. Toutes les cabines et suites sont extérieures, climatisées, ont un coffre-fort, un téléviseur écran plat, et une salle de bain avec douche.

Les autres cabines, hors standard, possèdent également un réfrigérateur et un sèche-cheveux - 40 cabines Standard (11m<sup>2</sup>) avec hublots, et salle de douche privée et 6 cabines standard de 4 personnes (16.5m<sup>2</sup>). 7 cabines Deluxe (13m<sup>2</sup>) avec balcon (4m<sup>2</sup>). 24 cabines Supérieure (14.5m<sup>2</sup>) avec balcon (4m<sup>2</sup>). 3 Suites Junior (18m<sup>2</sup>) sans balcon. 20 Suites Premium (18m<sup>2</sup>) avec balcon (4m<sup>2</sup>). 8 Suites Royale (22m<sup>2</sup>) avec balcon (9.5m<sup>2</sup>). 1 Suite Présidentielle (41m<sup>2</sup>) avec balcon (12m<sup>2</sup>).

### ♦ Service à bord

2 Salles de conférence, 1 salle de sport, 1 piscine extérieure, 1 boutique, 1 salon de massage, 2 ascenseurs, blanchisserie avec sèche-linge et médecin à bord. Les cartes de crédit sont acceptées.

### ♦ Repas

4 bars dont un bar panoramique (Skybar), 1 salle à manger commune (cuisine française et polynésienne), 2 grands salons.

● 12 JOURS / 11 NUITS

♦ JOUR 1 - TAHITI (PAPEETE)

*Départ à 12:00*

♦ JOUR 2 - FAKARAVA

♦ JOUR 3 - EN MER

♦ JOUR 4 - NUKU HIVA

♦ JOUR 5 - UA POU

♦ JOUR 6 - TAHUATA - HIVA OA

♦ JOUR 7 - FATU HIVA

♦ JOUR 8 - UA HUKA

♦ JOUR 9 - EN MER

♦ JOUR 10 - RANGIROA

OU MAKATEA

♦ JOUR 11 - BORA BORA

♦ JOUR 12 - TAHITI (PAPEETE)

*Débarquement à 7:00*

Le service de livraison de marchandise sera opéré durant ce voyage.

Cet itinéraire peut être soumis à modification sans notification au préalable dû à des raisons techniques ou météorologiques. Certains débarquements peuvent ne pas être possible pour des raisons de sécurité.



## Croisière aux Îles Australes

Avec l'Aranoa, embarquez pour 13 jours à la découverte des îles secrètes des Australes. Plongez dans la magie de lagons turquoise (Tubuai, Raivavae), découvrez les côtes majestueuses en forme de fjords (Rapa - incluse dans certains itinéraires), explorez une jungle tropicale luxuriante et observez des oiseaux rares et endémiques (Rimatara). Admirez l'artisanat local, découvrez les activités agricoles locales et goûtez à un mode de vie authentique, loin de l'agitation moderne. Ici, le temps ralentit pour vous offrir une immersion intime dans une Polynésie encore secrète.

En plus des Australes, l'Aranoa vous emmènera vers Moorea, l'île aux montagnes majestueuses, Raiatea et son site archéologique classé UNESCO, avant de conclure en apothéose sur la perle du Pacifique : Bora Bora.

### ♦ Votre bateau

Longueur 116m - Largeur 21m - Vitesse : 15 nœuds - Capacité : 198 personnes - 91 cabines - Équipage français.

### ♦ Confort

Dortoir (8 places - Catégorie C) : 2 unités de 4 personnes de 33m<sup>2</sup>. Toilettes et salles de bains avec douche communs.

2 cabines familles (33m<sup>2</sup>) avec hublot. 23 cabines Standard (de 17 à 20m<sup>2</sup>) avec hublots, 16 cabines Deluxe (15m<sup>2</sup>) avec balcon (5m<sup>2</sup>). 22 cabines Supérieure (17m<sup>2</sup>) avec balcon (5m<sup>2</sup>). 4 Suites Junior (18m<sup>2</sup>) avec balcon (6m<sup>2</sup>). 12 Suites Premium (23 à 27m<sup>2</sup>) avec balcon (5 à 7m<sup>2</sup>). 6 Suites Royale (28m<sup>2</sup>) avec balcon (7m<sup>2</sup>). 2 Grandes Suites Royales (31 à 33m<sup>2</sup>) avec balcon (9 à 15m<sup>2</sup>). 1 Suite Armateur (42m<sup>2</sup>) avec balcon (7m<sup>2</sup>). 1 Suite Présidentielle (40m<sup>2</sup>) avec balcon (7m<sup>2</sup>).

### ♦ Service à bord

1 salon espace dansant, 1 espace divertissement, 1 salle de sport, 2 Piscine à remous, 1 boutique, 1 zone de spa et tatouages. 3 ascenseurs, blanchisserie et médecin à bord. Les cartes de crédit sont acceptées.

### ♦ Repas

2 bars, 2 salles à manger commune, aux saveurs variées

● 13 JOURS / 12 NUITS  
avec RAPA

♦ JOUR 1 - TAHITI (PAPEETE)  
Départ à 12:00 - MOOREA

♦ JOUR 2 - EN MER  
♦ JOUR 3 - RIMATARA  
♦ JOUR 4 - RURUTU  
♦ JOUR 5 - TUBUAI  
♦ JOUR 6 - RAIVAVAE  
♦ JOUR 7 - RAIVAVAE  
♦ JOUR 8 - RAPA  
♦ JOUR 9 - TUBUAI  
♦ JOUR 10 - EN MER  
♦ JOUR 11 - RAIATEA  
♦ JOUR 12 - BORA BORA

♦ JOUR 13 - TAHITI (PAPEETE)  
Débarquement à 7:00

Le service de livraison de marchandise sera opéré durant ce voyage.

→ Pour les itinéraires sans Rapa, 2 jours sont prévus à Rurutu au lieu d'un seul, ainsi que Maupiti ou Huahine.

Ces itinéraires peuvent être soumis à modification sans notification au préalable dû à des raisons techniques ou météorologiques. Certains débarquements peuvent ne pas être possible pour des raisons de sécurité.



# Le Paul Gauguin

Croisières dans les îles



Bien plus qu'une simple croisière vers une destination exotique et ensoleillée, le m/s Paul Gauguin, luxueux navire 5 étoiles de petite capacité, spécialement conçu pour naviguer en Polynésie, vous propose de partir à la découverte d'un des derniers paradis naturels qu'abrite notre planète.

♦ **Le bateau :** Longueur : 156 m - Largeur : 22 m Tirant d'eau : 5,15 m - Vitesse 18 nœuds - 330 passagers - Équipage : 209 – 7 ponts passagers.

♦ **Confort :** 165 cabines et suites extérieures dont 70% avec balcon, Des cabines : fenêtres et hublots de 19m<sup>2</sup>, balcon de 20m<sup>2</sup>, véranda de 23m<sup>2</sup>, suites véranda de 28m<sup>2</sup>, des suites de 30m<sup>2</sup> et 42m<sup>2</sup>. Toutes climatisées et équipées d'un lit double (certaines avec 2 lits simples), téléphone, TV, dvd, coffre-fort, minibar, salle de bain en marbre, sèche-cheveux, les services d'un majordome sont attachés aux cabines et suites.

♦ **Service à bord :** Boutiques, blanchisserie (payant), service médical, centre internet, Wi-Fi dans tout le bateau. Espace fumeurs extérieurs sur certains ponts. Cartes de crédit acceptées. Pourboires inclus.

♦ **Repas :** Formule « Tout inclus Prestige ». Trois restaurants : « Le Grill », en plein air au bord de la piscine ; « La Véranda », plus sophistiqué qui se transforme en « bistrot français » le soir ; « l'Etoile », restaurant gourmet. Service en cabine 24/24.

♦ **Loisirs :** Grand salon avec une scène pour les animations en journée et en soirée proposées par les « Gauguines » hôtesse de bord polynésiennes ; « la Palette », salon et discothèque ; Piano bar ; bibliothèque. Piscine ; marina qui s'ouvre sur le lagon pour les sports nautiques ; centre de remise en forme. Navettes à horaire pour se rendre sur les îles aux escales.

♦ **Participation :** Deep Nature Spa by Algotherm avec un salon de coiffure, Zodiacs pour la plongée sous-marine, cours de plongée et certification PADI, Casino, grand choix d'excursions aux escales.

## Îles de la Société

● 8 JOURS / ☉ 7 NUITS

TAHITI - HUAHINE - TAHA'A - BORA BORA - MOOREA - TAHITI  
Ou second itinéraire avec Tahiti Iti

## Îles de la Société et des Tuamotu

● 11 JOURS / ☉ 10 NUITS

TAHITI - FAKARAVA - RANGIROA - HUAHINE - BORA BORA  
- RAIATEA/TAHA'A - MOOREA - TAHITI  
Plusieurs départs par an.

## Îles des Tuamotu, des Marquises et de la Société

● 15 JOURS / ☉ 14 NUITS

TAHITI - FAKARAVA - FATU HIVA - HIVA OA - TAHUATA - NUKU HIVA  
- HUAHINE - BORA BORA - TAHA'A - MOOREA - TAHITI  
Quelques départs dans l'année.

## Îles Cook et de la Société

● 12 JOURS / ☉ 11 NUITS

TAHITI - HUAHINE - AITUTAKI - RAROTONGA - BORA BORA - TAHA'A  
- MOOREA - TAHITI  
Plusieurs départs par an.

*Paul Gauguin*  
CRUISES  
LES ÎLES DU PACIFIQUE SUD



## Extensions Et Stop Over



“ Prolongez votre séjour dans le triangle polynésien en plongeant au cœur des paradisiaques Îles Cook, la Polynésie Néo-Zélandaise ou profitez d'un stop sur la côte Ouest américaine ! ”



# Îles Cook

Cet archipel du Pacifique Sud situé au cœur du triangle polynésien se compose de 15 îles dont Rarotonga et Aitutaki, facilement accessibles. Plus grande réserve marine du monde, il reçut son nom du célèbre navigateur James Cook. Des plages idylliques, des forêts luxuriantes et ce sens de l'accueil, propre à la culture polynésienne, font de ces îles préservées un véritable paradis.

## Rarotonga

Principale et plus grande île des îles Cook, Rarotonga la luxuriante, regroupe plus de la moitié de la population du pays. Avec ses 32 kilomètres de circonférences l'île à beaucoup à offrir aux visiteurs, ses plages de sable blancs, ses sommets pour les amateurs de randonnées et son merveilleux lagon pour des plongées inoubliables.

## Aitutaki

Véritable perle des îles Cook, cet atoll se combine à merveille avec Rarotonga, à seulement 40 minutes de vol. Ses plages de sable blanc bordées de cocotiers, et son splendide lagon turquoise font de ce lieu une étape incontournable et un lieu privilégié.

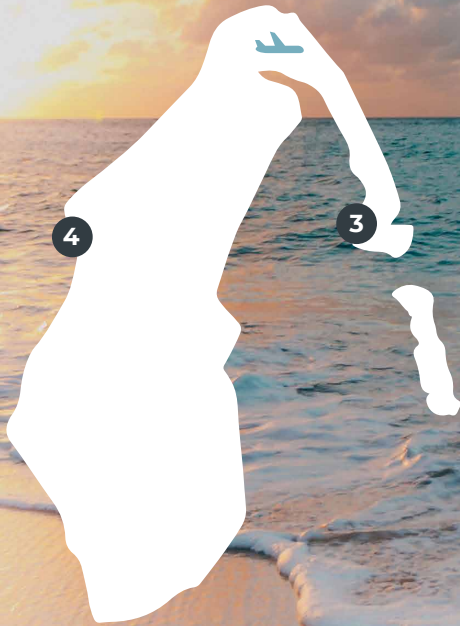

### RAROTONGA

- ① Palm Grove ..... 91
- ② Crown Beach Resort & Spa ... 91

### AITUTAKI

- ③ Aitutaki Village ..... 91
- ④ Pacific Resort ..... 91

# Rarotonga

Îles Cook



## Palm Grove ★★★

À 15min de l'aéroport au sud de l'île en bord de la plage et dans un magnifique jardin tropical.

“ Idéal pour les séjours en couple ou en famille. ”

- ♦ **Confort** : 7 bungalows jardin studio, 4 bungalows supérieurs vue jardin, 8 bungalows plage, 1 bungalow jardin 2 chambres, 1 bungalow jardin 3 chambres, 1 villa plage 3 chambres. Tous les bungalows disposent de : climatisation, sèche-cheveux, cuisine avec micro-ondes et réfrigérateur, coffre-fort, téléphone, nécessaire à thé/café.
- ♦ **Repas** : service en chambre à heure fixe, 1 restaurant/bar.
- ♦ **Loisirs** : piscine, kayaks.
- ♦ **Participation** : l'accès Wi-Fi, location de voitures, blanchisserie.

# Aitutaki

Îles Cook



## Aitutaki Village ★★★

“ Pour un séjour détente au bord d'un lagon paradisiaque ! ”

À 5min de l'aéroport sur la plage de sable blanc d'Ootu.

- ♦ **Confort** : 12 bungalows jardin. Tous les bungalows sont équipés de : climatisation, sèche-cheveux, réfrigérateur, nécessaire à thé/café.
- ♦ **Repas** : service en chambre à heure fixe, 1 restaurant/ bar ouvert sur la plage.
- ♦ **Loisirs** : kayaks, canoés, spectacle tous les mardis soir.
- ♦ **Participation** : l'accès à internet, location de voitures, blanchisserie.



## Crown Beach Resort & Spa ★★★★★<sup>SUP</sup>

À 10min de l'aéroport sur la côte ouest de l'île au bord d'une magnifique plage de sable blanc et d'un lagon turquoise.

“ Un magnifique Boutique hôtel alliant luxe et sérénité. ”

- ♦ **Confort** : 12 villas 1 chambre, 2 villas 2 chambres jardin, 14 suites vue piscine, 6 villas plage 1 chambre et 2 villas plage 2 chambres. Toutes les villas disposent de : climatisation, de sèche-cheveux, d'un espace cuisine (sauf la suite), avec micro-ondes et réfrigérateur, coffre-fort, téléphone, télévision, nécessaire à thé/café.
- ♦ **Repas** : service en chambre à heure fixe, 3 restaurants/bars.
- ♦ **Loisirs** : piscine, kayaks, canoés.
- ♦ **Participation** : l'accès Wi-Fi, location de voitures, blanchisserie, centre de plongée, et un spa.



## Pacific Resort ★★★★★

À 10min de l'aéroport dans un magnifique jardin tropical donnant sur le lagon.

“ Un hôtel d'exception pour une expérience unique, dans un décor de rêve. ”

- ♦ **Confort** : l'hôtel fait parti des "small luxury hotels of the world". 18 bungalows plage premium, 1 bungalow plage premium plus, 1 bungalow plage premium 2 chambres, 6 bungalows plage ultimate, 3 villas plage ultimate. Tous les bungalows et villas disposent de : climatisation, sèche-cheveux, réfrigérateur, coffre-fort, téléphone, télévision, nécessaire à thé/café.
- ♦ **Repas** : service en chambre à heure fixe, 1 restaurant/bar.
- ♦ **Loisirs** : piscine, kayaks, canoés, magasins.
- ♦ **Participation** : l'accès Wi-Fi, location de voitures, blanchisserie, matériel de snorkeling, espace bien être (massages).

# Los Angeles

Les États-Unis



## Gateway Hotel Santa Monica ★★★

- ♦ **Confort** : toutes les chambres sont équipées de sèche-cheveux, fer à repasser, téléphone, télévision, climatisation.
- ♦ **Repas** : petit déjeuner continental. Restaurant.
- ♦ **Loisirs** : fitness center. Parking. Wi-Fi gratuit.
- ♦ **Participation** : blanchisserie.



Proche des plages de Santa Monica, de l'aéroport en voiture et du nouveau métro, à 10 minutes à pied.

“ Parfaitement situé pour découvrir Santa Monica et Venice Beach ! ”

## The Crescent powered by Sonder ★★★★★

- ♦ **Confort** : toutes les chambres sont équipées de sèche-cheveux, fer à repasser, téléphone, télévision, climatisation.
- ♦ **Repas** : possibilité de restauration à proximité.
- ♦ **Loisirs** : Wi-Fi gratuit.
- ♦ **Participation** : voiturier.

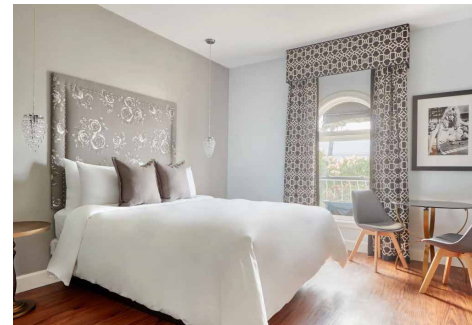

À 5 minutes à pied de Rodeo Drive.

“ Au cœur de Beverly Hills ! ”

# San Francisco

Les États-Unis



## Stanford Court Hotel ★★★★★

- ♦ **Confort** : toutes les chambres sont équipées de sèche-cheveux, fer à repasser, réfrigérateur, téléphone, télévision, climatisation, nécessaire à thé/café, coffre-fort.
- ♦ **Repas** : petit déjeuner proposé. 1 restaurant et 1 bar.
- ♦ **Loisirs** : fitness center. Wi-Fi gratuit.
- ♦ **Participation** : parking.



Hôtel proche de nombreux points d'intérêts de la ville. Cable car en bas de l'hôtel.

“ Ambiance familiale et moderne, dans le quartier de Nob Hill ! ”

# Los Angeles et San Francisco

Les États-Unis



## À ne pas manquer



### HOP ON HOP OFF CITY TOUR LOS ANGELES ET SAN FRANCISCO

Partez à la découverte de Los Angeles ou de San Francisco et de leurs quartiers mythiques à bord d'un bus à double étage. Vous êtes libre de descendre et de monter où et quand vous voulez selon l'itinéraire de visite choisi. La liberté, sans conduire !



### SANTA MONICA & VENICE BEACH À VELO (EN FRANÇAIS) LOS ANGELES

Laissez-vous tenter par une visite guidée à vélo sur le front de mer californien ! Le rendez-vous est pris à Santa Monica, afin de découvrir cette station balnéaire enclavée entre LA et le Pacifique, connue pour sa célèbre jetée, mais aussi pour être l'une des extrémités historiques de la fameuse Route 66. Puis direction Venice Beach, en descendant la principale rue commerçante d'Ocean Park, et le quartier d'Oakwood, dont l'histoire sociale est étroitement liée à l'intégration des communautés latino et afro-américaine. Sans oublier, le passage obligé par les somptueux canaux de Venice.



### UNIVERSAL STUDIO LOS ANGELES

Animations et spectacles à couper le souffle. Venez découvrir la machine à rêves Hollywoodienne avec l'attraction phare pour les fans de cinéma, la visite des coulisses ! Une journée inoubliable qui ravira petits et grands.

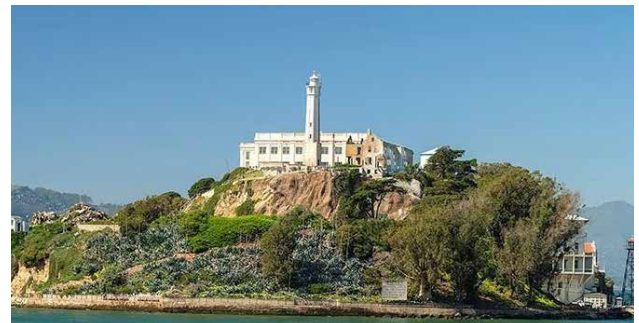

### ALCATRAZ (AVEC AUDIO GUIDE EN FRANÇAIS) SAN FRANCISCO

Remontez dans le temps et venez découvrir l'île légendaire qui a été utilisée de tant de manière différente au cours des derniers siècles. En plus de percer les secrets de ce qui fut autrefois un fort de la guerre civile, une prison militaire et l'un des pénitenciers fédéraux les plus notoires de l'histoire des États-Unis, vous pourrez admirer la célèbre baie de San Francisco sous un angle totalement unique ! Une fois le trajet en ferry effectué, profitez d'explorer tous les recoins de cette île mythique à votre rythme et de retourner dans l'agréable «Golden City» quand il vous plaira.

.....➔ **D'autres excursions sont possibles, nous consulter.**

# Autotour Ouest Américain : Los Angeles, les parcs, Las Vegas



“ Un autotour au cœur du Grand Ouest américain où les paysages majestueux se succèdent avant de laisser place à la frénétique Las Vegas. ”

## Autotour

● 9 JOURS / 8 NUITS

### JOUR 1

#### Paris ➔ Los Angeles

Selon la compagnie, départ de Paris le matin ou en fin de journée à destination de Los Angeles.

### JOUR 2

#### Los Angeles

Visite libre de la « Cité des Anges » et de ces célèbres quartiers : Sunset Boulevard, Hollywood, Beverly Hills, Rodeo Drive et ses magasins de luxe. Détendez-vous sur les plages de Santa Monica ou partez à la découverte d'Universal Studio.

### JOUR 3

#### Los Angeles > Joshua Tree > Palm Springs

Vous quittez la ville bruyante de L.A pour le célèbre parc de Joshua Tree, où 2 écosystèmes désertiques se rencontrent, le Mojave et le Colorado. Puis rejoignez Palm Springs, jolie ville, également célèbre pour ses terrains de golf, est une destination de privilégiée des riches californiens. Une promenade en télécabine jusqu'au Mont St Jancinto offre une vue imprenable sur les environs.

### JOUR 4

#### Palm Springs > Williams (Grand Canyon)

Route pour la petite ville de Williams à travers la réserve indienne du Hualapai. Williams est l'une des plus dynamiques localités de l'historique Route 66 en Arizona. Elle a été la dernière ville à être encore traversée par la Route 66 originelle et est connue pour être la porte d'entrée du Grand Canyon.

### JOUR 5

#### Williams > Page (Lake Powell)

Vous serez ébloui par le paysage écrasant du Grand Canyon. Possibilité de faire un survol en hélicoptère pour une vue à couper le souffle. Le lac Powell est un autre point fort de votre voyage. Les roches rouges offrent un contraste impressionnant avec l'eau bleue.

### JOUR 6

#### Page (Lake Powell) > Bryce Canyon

Journée à Bryce Canyon, qui pour beaucoup, est le plus beau des parcs nationaux américains. Vous allez pouvoir admirer les cheminées de fée « hoodoos » aux tons chauds qui peuplent le parc, place à spectacle exceptionnel. Si vous aimez la randonnée, c'est le moment de descendre dans ce véritable labyrinthe de roches naturelles.

### JOUR 7

#### Bryce Canyon > Zion - St George

Moins connu que son voisin Bryce, le parc de Zion n'en est pas moins beau. Plus vert et très sauvage, il recèle lui aussi de nombreuses merveilles naturelles avec ses magnifiques falaises colorées. Ensuite, direction St George où vous ne manquerez pas de faire un arrêt photo devant le temple mormon.

### JOUR 8

#### St George > Las Vegas

À vous la célèbre Las Vegas, la singulière, la vibrante, et l'incomparable ville du jeu en plein désert du Nevada ! Laissez-vous embarquer dans cette ville scintillante, à l'ambiance déjantée, en vous baladant sur le Strip !

### JOUR 9

#### Las Vegas > Los Angeles > Papeete

Vol intérieur à destination de Los Angeles, avant votre second vol pour Papeete.



**APETAHI EXPRESS**  
La mer est la plus belle des routes



Nouveau bateau inter-îles en Polynésie Française  
Tahiti - Huahine - Raiatea - Taha'a - Bora Bora - Maupiti

# Conditions de vente de voyages à forfaits

La brochure et le site Faré Voyages portent à la connaissance des clients un certain nombre de renseignements et propositions, visant à la réalisation de leur séjour, sans pour autant qu'aucun de ces éléments puisse être considéré comme contractuel (descriptifs et photographies y compris).

Seul le contrat établi entre l'agence de voyages et son client définit précisément son contenu et les obligations qui s'y rapportent de part et d'autre.

## 1. INSCRIPTION ET RÈGLEMENT

L'inscription ne devient effective qu'à compter de la réception par Faré Voyages du bulletin d'inscription complété et signé et après versement à titre d'acompte d'une somme au moins égale à 25% du montant total du voyage. (Sauf sur les produits Croisières et le Brando 50 % -

pour certaines autres prestations un acompte supérieur à 25% peut également être demandé).

L'inscription à un séjour ne constitue pas une garantie de disponibilité. Le prix des prestations, accepté par le client du fait de l'inscription, ne peut en aucun cas donner lieu à des demandes de révision avant ou au retour du voyage pour quelque motif que ce soit.

Le solde du prix du voyage devra nous parvenir au plus tard 35 jours avant la date de départ (90

jours pour les croisières, et 70 le Brando toutes saisons confondues) ou avant la remise des documents de voyages, à défaut de quoi nous nous réservons de considérer le voyage comme annulé et, de retenir les frais d'annulation applicables.

Le solde du voyage doit être réglé par le client, sans rappel de notre part, directement auprès de l'agence où l'inscription a été effectuée.

Toute inscription à moins de 35 jours du départ ne pourra être considérée comme ferme que si elle est accompagnée du règlement intégral de l'ensemble des prestations.

Avec les frais supplémentaires suivants pour les ventes à moins de 1 mois : 50 € par personne.

Une inscription à un forfait sans vols internationaux entraînera un supplément de 48 € de frais de dossier par personne.

Toute personne payant par ANCV ou carte AMEX se verra retenir les frais suivants sur le montant payé par l'un de ces 2 modes, en cas de remboursement : 2.50% sur les ANCV et 3% sur les cartes AMEX.

## 2. LES PRIX

Tous les prix sont affichés en Euros. Le prix contractuel est celui fixé lors de la réservation définitive après confirmation de la disponibilité. Seules les prestations mentionnées explicitement dans les descriptifs des voyages sont comprises dans le prix. Les prix incluent en particulier la taxe sur la valeur ajoutée (T.V.A.) au taux en vigueur à la date de commande. Compte tenu de la structure tarifaire et des prix offerts au marché international, nos prix dans ces régions peuvent être plus élevés que ceux affichés sur place : nous nous engageons longtemps à l'avance sur des contingents de chambres et nous répercutons ce risque ainsi que les coûts additionnels de conception, fabrication, administration, réservation, télécommunication, commercialisation, distribution, publicité, etc...

Un remboursement ultérieur n'est pas possible. Compte tenu des disponibilités et des prix, nous pourrions donc vous proposer des alternatives plus ou moins éloignées. Nos prix ne comprennent pas : les frais de délivrance des passeports, des certificats de vaccination,

des visas, les frais de repas en transit lors de la correspondance entre deux vols ou deux

moyens de transports de tous types, les excédents de bagages, les frais de portage, les frais

de parking, les boissons, les pourboires, les taxes de séjour, les taxes de sortie de territoire demandées par certains pays, à régler sur place en espèces, lors de l'enregistrement, les dépenses exceptionnelles résultant d'événements fortuits : grèves, conditions atmosphériques, etc.

## 3. RÉVISION DES PRIX

Après la conclusion du contrat, Faré Voyages peut réviser les prix tant à la hausse qu'à la baisse, selon les

modalités suivantes : la variation des taux de change, et la variation des tarifs des transporteurs ou des taxes obligatoires peut entraîner le réajustement des prix publiés. Toute variation sera appliquée par l'agence et avertira le client sur un support durable au plus tard 20 jours avant le départ. Conformément aux articles L. 211-12, R. 211-8 et R. 211-9 du Code du Tourisme.

Pour toute hausse de prix supérieure à 8%, le client sera informé sur un support durable, des modifications proposées et, s'il y a lieu, de leurs répercussions sur le prix du voyage ou du séjour, et s'il y a lieu, de l'autre prestation proposée, ainsi que de son prix. Si les modifications du contrat ou la prestation de substitution entraînent une baisse de qualité du voyage ou du séjour ou de son coût, le client a droit à une réduction de prix adéquate.

Si le contrat est résolu et le client n'accepte pas d'autre prestation, Faré Voyages remboursera le client des paiements effectués dans les meilleurs délais et en tout état de cause au plus tard quatorze jours après la résolution du contrat, sans préjudice d'un dédommagement en application de l'article L. 211-17 du Code du Tourisme.

## 4. ASSURANCE

Faré Voyages en collaboration avec son courtier ASSUREVER a mis en place pour vous des garanties indispensables et exclusives. Sauf mention expresse, aucune assurance n'est comprise dans les prix proposés. Une fois que vous avez souscrit une garantie, il n'est pas possible de la modifier ultérieurement et de la remplacer par une autre garantie, ou de l'annuler. Le montant de la souscription de l'assurance demeure systématiquement acquis et il n'est pas possible de prétendre à son remboursement. Deux contrats sont proposés, un contrat annulation et un contrat multirisque dont les conditions générales et particulières seront adressées par courriel sur demande. Les assurances ne sont pas souscrites automatiquement par Faré Voyages. Il appartient au client si nécessaire avant ou au cours de votre voyage de contacter directement le courtier ASSUREVER avant le départ ou le plateau d'assistance de l'Assureur, une fois sur place, pour déclencher votre contrat et ce, dans les délais définis par l'assureur.

## 5. LES DOCUMENTS DE VOYAGES

Les dossiers de voyage sont remis avant le départ au client. A compter de cette remise, la garde juridique de ces documents (billets, bons d'échange) incombe au client. Les coordonnées du représentant local sera mentionné dans le carnet de voyage.

## 6. FORMALITÉS / SANTÉ

Les formalités indiquées sur le bulletin d'inscription s'adressent uniquement à des ressortissants français et de l'Union Européenne. Les autres ressortissants ou binationaux doivent impérativement se renseigner sur les formalités à accomplir auprès des ambassades et/ou consulats concernés du ou des pays de destination, d'escale ou de transit.

En tout état de cause, nous vous conseillons de consulter les sites Internet [www.diplomatie.gouv.fr](http://www.diplomatie.gouv.fr) rubrique « conseils aux voyageurs », [www.actionvisas.com](http://www.actionvisas.com), [www.travelsante.com](http://www.travelsante.com), [www.pasteur.fr](http://www.pasteur.fr), qui vous fourniront toutes les informations utiles sur les pays à visiter et ceux d'escales ou de transits, les formalités nécessaires et leur délai d'accomplissement.

En aucun cas, nous ne pouvons supporter les frais supplémentaires qui résulteraient de la non-présentation des documents par les autorités des pays concernés.

L'accomplissement de ces formalités administratives et sanitaires ainsi que les frais en résultant vous incombent. Tout participant qui ne pourrait embarquer sur un vol faute de présenter les documents requis ne peut prétendre à aucun remboursement. Il vous appartient de respecter scrupuleusement ces formalités et de vous assurer que les noms et prénoms qui figurent sur vos documents de voyages

(réservations, titres de transport, bons d'échange...) correspondent exactement à ceux qui figurent sur leur pièce d'identité, passeport, visas, etc.

Faré Voyages ne pourra en conséquence être tenue pour responsable de votre inobservation de ces obligations, notamment dans le cas où vous vous verriez refuser l'embarquement ou le débarquement, ou infliger le paiement d'une amende. Faré Voyages ne saurait en aucun cas se voir imputer les frais d'amende et/ou de droits résultant de l'inobservation des règlements douaniers ou sanitaires des pays visités.

Nous vous conseillons vivement de vous inscrire sur le site Ariane qui permet de suivre les déplacements des français l'étranger.

<https://pastel.diplomatie.gouv.fr/ildariane/dyn-public/login.html>

## 7. FRAIS DE MODIFICATION

**Avant départ :** Toute modification du bulletin d'inscription à l'initiative du voyageur avant le départ, autres que celles considérées comme des annulations entraînera des frais de 50 € par personne. Ces frais s'ajouteront aux frais éventuels demandés par le prestataire et dont le voyageur sera informé avant l'exécution de la modification. Les demandes de modifications devront faire l'objet d'un avenant au contrat de voyages accepté par les parties et ne seront prises en compte qu'après paiement des frais ci-dessus.

**Sur place :** Toute demande de modifications du client sur place est soumise à disponibilités et à l'accord préalable de Fare Voyages. Le supplément éventuel doit être réglé par le client aux représentants locaux de Fare Voyages (réceptifs ou hôteliers). Le renoncement à l'un des services inclus dans un circuit ou un forfait donné ne peut faire l'objet d'un quelconque remboursement.

## 8. CESSIION DU CONTRAT

Conformément à l'article L. 211-11 du Code du Tourisme, le client a la possibilité de céder le contrat de vente, hors assurance, et par écrit tant que celui-ci n'a produit aucun effet et jusqu'à 7 jours du départ, en prévenant l'agence dans un délai raisonnable, à une personne remplissant les mêmes conditions que lui, y compris d'âge. Préalablement, le cédant ou le cessionnaire seront tenus solidairement d'acquiescer les frais de modification induits par la cession et facturés par les prestataires de Faré Voyages. Les frais de cette cession seront communiqués au voyageur lors de sa demande et seront applicable par personne. Les assurances ne sont en aucun cas remboursables et transférables.

## 9. DROIT DE RÉTRACTATION - ABSENT

Conformément à l'article L221-28 du code de la consommation, le contrat de voyage souscrit auprès de Faré Voyages n'est pas soumis au droit de rétractation. Toutefois, le voyageur peut résoudre le contrat à tout moment avant le début du voyage et s'acquiescer des frais mentionnés ci-dessous.

## 10. ANNULATION/RÉSOLUTION À L'INITIATIVE DU CLIENT

Toute annulation ne pourra être prise en considération que si elle est effectuée par lettre recommandée adressée à Faré Voyages. La date de résolution prise en compte est celle de la réception du courrier de résolution. Pour les annulations intervenant à moins de 7 jours ouvrés du départ, les demandes d'annulations pourront être effectuées par e-mail ; dans ce cas, pour être valablement prise en compte Faré Voyages devra en avoir accusé réception par écrit e-mail.

En plus des primes d'assurances souscrites lors de la réservation, l'annulation entraîne les frais suivants, lesquels sont calculés en tenant compte, du caractère « sur mesure » des prestations objet du contrat, de la date à laquelle la résolution intervient, des économies de coûts procurés par la résolution et des revenus escomptés par la remise à disposition du ou des services de voyages :

- ♦ Annulation à 61 jours et plus, du départ : frais d'annulation de 250€ par personne
- ♦ Annulation de 60 à 31 jours avant le départ : 25 % du prix du prix total du voyage
- ♦ Annulation de 30 à 21 jours avant le départ : 50 % du prix du prix total du voyage
- ♦ Annulation de 20 à 9 jours avant le départ : 75 % du prix du prix total du voyage

♦ Annulation de 8 à 0 jours avant le départ : 100 % du prix du prix total du voyage

Pour certaines prestations comme les croisières, des produits d'exception ou des périodes festives, les frais d'annulation / résolution peuvent s'avérer supérieurs à ceux mentionner ci-dessus.

Les vols spéciaux ne feront l'objet d'aucun remboursement en cas de résolution quelle qu'en soit la date ainsi que tout titre de transport émis portant la mention « non remboursable » ou « non modifiable ».

À certaines dates, les compagnies aériennes exigent l'émission des billets préalablement, dans ce cas les frais de résolution peuvent aller jusqu'à 100% du prix du billet.

Les voyages non consommés ou interrompus par le voyageur ne donneront lieu à aucun remboursement.

Si une résolution du contrat par l'un des participants au voyage ou une modification a pour conséquence l'attribution d'une chambre ou d'une cabine individuelle, le supplément correspondant sera facturé au voyageur demeurant inscrit et devra être réglé avant le départ. Conformément à l'article L. 211-14, II du Code du Tourisme, le client a également le droit de résoudre le contrat avant le début du voyage ou du séjour sans payer de frais de résolution si des circonstances exceptionnelles et inévitables, survenant au lieu de destination ou à proximité immédiate de celui-ci, ont des conséquences importantes sur l'exécution du contrat ou sur le transport des passagers vers le lieu de destination. Dans ce cas, le client a droit au remboursement intégral des paiements effectués mais pas à un dédommagement supplémentaire. L'appréciation de la survenance des circonstances susvisées devra reposer sur des éléments objectifs.

#### Le Brando et Air Tetiaroa

##### Frais d'annulation basse, haute saison :

♦ - 20% de frais du montant total facturé entre 90 à 61 jours avant l'arrivée

♦ - 50% de frais du montant total facturé de 60 à 31 jours avant l'arrivée

♦ - partir de 30 jours avant la date d'arrivée : 100% du montant total facturé

Aucune modification de nom n'est autorisée.

##### Frais d'annulation saison festive (décembre / janvier) :

♦ - 50% de frais du montant total facturé entre 90 à 61 jours avant l'arrivée

♦ - partir de 60 jours avant la date d'arrivée : 100% du montant total facturé

Aucune modification de nom n'est autorisée.

Frais d'annulation des croisières :

#### Aranui V

##### Frais d'annulation :

♦ 150 € de frais par personne pour toute annulation après confirmation.

♦ Entre 90 jours et 61 jours avant le départ de Papeete : 25% du prix total du voyage

♦ Entre 60 et 45 jours avant le départ de Papeete : 1/3 du prix total du voyage

♦ Entre 44 et 30 jours avant le départ de Papeete : 2/3 du prix total du voyage

♦ Moins de 30 jours avant le départ de Papeete, 100% du prix total du voyage

La date prise en compte pour le calcul des frais d'annulation est la date du départ du bateau de Papeete, à savoir le premier jour de la croisière. Frais de modification : après confirmation de la réservation de la part de l'Aranui, toute modification de date ou de nom sera soumise aux mêmes conditions que les frais d'annulation.

#### Dream Yacht Charter

##### Frais d'annulation :

♦ Plus de 90 jours avant l'embarquement : 30 % du montant total

♦ Entre 89 et 60 jours avant l'embarquement : 50% du montant total

♦ Entre 59 et 30 jours avant l'embarquement : 75% du montant total

♦ Moins de 30 jours avant l'embarquement : 100% du montant total

#### Tahiti Yacht Charter

##### Frais d'annulation :

♦ Frais d'annulation : Plus de 60 jours avant l'embarquement : 30 % du montant total

♦ A partir de 60 jours avant l'embarquement : 100 % du montant total

##### Paul Gauguin

Pour les inscriptions entre 90 et 30 jours avant la date de croisière, le règlement intégral du prix du voyage est exigé lors de l'inscription.

Conditions de modification : toute modification du fait du client, de nom, sera considérée comme une annulation et le barème ci-dessous s'appliquera.

Conditions d'annulation : L'annulation entraîne les frais suivants établis comme suit, en fonction de la date d'annulation transmise à la réservation.

♦ De plus et jusqu'à 365 jours avant le départ : 150 € de frais par personne

♦ De 364 à 211 jours avant le départ : 10% du montant total facturé

♦ De 210 à 91 jours avant le départ : 25% du montant total facturé

♦ A partir de 90 jours avant le départ : 100% du montant total facturé

#### 11. ANNULATION/RÉSOLUTION À L'INITIATIVE DE FARE VOYAGES

Dans le cas où le voyage est annulé par Faré Voyages pour quelque motif que ce soit, le client, sans préjuger des recours en réparation des dommages éventuellement subis, obtiendra le remboursement de toutes les sommes versées, conformément aux dispositions de l'article R.211-10 du code du tourisme. Le client recevra une indemnité égale à la pénalité qu'il aurait supportée si l'annulation était intervenue de son propre fait à cette date, sauf lorsque l'annulation est imposée par des circonstances de force majeure ou pour la sécurité des voyageurs. Faré Voyages ne peut être tenu pour responsable et tenu de proposer des remboursements en cas de force majeure (événements climatiques, sociaux, naturels ou de sécurité).

Lorsque le séjour est soumis à la condition de l'inscription d'un nombre minimum de voyageurs et à condition que le voyageur en ait été avisé dans le bulletin de réservation, la résolution du contrat par Faré Voyages due à l'absence de voyageurs inscrits en nombre suffisant devra intervenir : Vingt jours avant le début du voyage ou du séjour dans le cas de voyages dont la durée dépasse six jours, Sept jours avant le début du voyage ou du séjour dans le cas de voyages dont la durée est de deux à six jours, Quarante-huit heures avant le début du voyage ou du séjour dans le cas de voyages ne durant pas plus de deux jours. Dans ce cas le voyageur sera remboursé de l'intégralité des sommes versées mais ne pourra prétendre à aucune indemnisation.

**Modification :** lorsque, avant le départ, le respect d'un des éléments essentiels du contrat est rendu impossible par suite d'un événement extérieur qui s'impose au détaillant ou à l'organisateur et conformément à l'article L.211-13 du code du tourisme, le voyageur en sera averti par Faré Voyages qui proposera une modification du contrat. Une confirmation écrite sera envoyée au voyageur qui devra faire connaître sa décision dans les meilleurs délais. Si le voyageur refuse la modification, le contrat sera résilié sans frais de part et d'autre.

#### 12. DURÉE DU VOYAGE / HOTEL / RESTAURATION

La durée du voyage est calculée depuis le jour de la convocation à l'aéroport de départ jusqu'au jour de retour en France, pour les dossiers incluant des prestations aériennes au départ de Paris ou de province, maritimes et/ou terrestres - La durée du voyage est calculée depuis le jour de l'embarquement sur la croisière jusqu'au jour de débarquement de la croisière pour les dossiers n'incluant que des prestations maritimes.

Les usages en matière d'hôtellerie internationale prévoient, dans la majorité des pays, que les chambres doivent être libérées à partir de 11h et ne peuvent être occupées qu'à partir de 14h/15h. Nous vous conseillons de régler un supplément qui vous permettra une occupation matinale et/ ou tardive de votre chambre. Les séjours sont calculés sur un nombre de nuits et non un nombre de journées. La

première et la dernière journée peuvent être écourtées en raison d'une arrivée tardive ou d'un départ matinal, en fonction des horaires communiqués par la compagnie aérienne.

Par ailleurs, le nombre d'étoiles attribuées à l'établissement hôtelier figurant dans le descriptif correspond à une classification établie en référence à des normes locales du pays d'accueil et qui peuvent donc différer des normes françaises, européennes ou internationales.

Les appréciations que Faré Voyages porte sur ses descriptifs découlent notamment de sa connaissance des établissements et des appréciations qui lui sont adressées par ses Clients.

- Les repas : le séjour en demi-pension comprend un dîner (2 ou 3 plats), une nuitée et un petit déjeuner. Le séjour en pension complète comprend un dîner, une nuitée, un petit déjeuner et un déjeuner. Les boissons, y compris l'eau minérale, sont payantes sauf disposition contraire communiquée sur place par l'hébergement. Les early check-in, day use et les late check out ne comprennent pas de pension.

#### 13. LOCATION DE VOITURE

Pour toute location de voiture, une carte de crédit et non de débit (parfois en débit différé) au nom du conducteur est obligatoire pour récupérer la voiture à destination. S'il n'y a pas de carte de crédit au nom du conducteur, les loueurs peuvent refuser de remettre le véhicule ou exiger une assurance complémentaire. Le permis de conduire doit être valide, lisible et en très bon état (pas de ruban adhésif par exemple).

#### 14. TRANSPORT AÉRIEN

Faré Voyages vous communiquera sur votre programme de voyage l'identité du ou des transporteurs aériens susceptibles d'assurer vos vols avec des indications sur les horaires et, le cas échéant, les escales connues à cette date. En cas de modification, postérieurement à votre inscription, Faré Voyages s'engage à vous communiquer, dès lors qu'elle en aura connaissance et jusqu'à votre départ, tous changements dans l'identité du ou des transporteurs aériens.

Pour des raisons techniques et de sécurité, toutes les compagnies aériennes se réservent la possibilité exceptionnelle de modifier les horaires des vols. Ces modifications ne peuvent entraîner aucune indemnisation à quelque titre que ce soit conformément aux dispositions de l'article 19 la convention de Montréal. La responsabilité des transporteurs est limitée par les termes et conditions du contrat de transport et notamment par les dispositions de la convention de Montréal. En application des dispositions des articles L.211-16 et L.211-17 du code du tourisme, la responsabilité encourue par Faré Voyages ne saurait être plus élevée que celle de la compagnie aérienne.

En cas de non-utilisation du billet d'avion pour quelque cause que ce soit, les taxes aéroportuaires obligatoires sont remboursables au client sur sa demande. La « surcharge carburant » YQ appliquée par les compagnies et qui peut apparaître sur le billet n'est pas une taxe obligatoire et fait partie du prix du billet, elle n'est donc pas toujours remboursable.

Enregistrement et embarquement : Sauf mention contraire, les passagers sont convoqués au comptoir de la compagnie aérienne 3 heures avant le décollage. En cas de non-respect de ce délai impliquant une non présentation au départ, le client ne pourra prétendre à aucun remboursement.

Le non embarquement sur le vol aller entraîne automatiquement l'annulation du vol retour par la compagnie aérienne, sans que vous puissiez prétendre à un report ou à un quelconque remboursement du billet initial ou des billets rachetés par vos soins, ou encore des frais d'hébergement ou autres. En cas de refus d'embarquement de la compagnie aérienne, ce refus ne donnera droit à aucun remboursement de la part de Faré Voyages. Les compagnies aériennes se réservent le droit de refuser l'embarquement des femmes enceintes lorsqu'elles estiment qu'en raison du terme de la grossesse il existe un risque d'accouchement prématuré pendant le transport. Elles exigent également, quelle que soit la date de la grossesse, qu'un certificat médical de bonne santé et de non-contre-indication au voyage soit produit au moment de l'embarquement. Ce certificat médical doit avoir été délivré moins de quinze jours avant la date de départ.

♦ Compagnies Low Cost : sur certaines compagnies dites Low Cost, le service à bord peut être réduit, voire

payant. C'est le cas par exemple de la compagnie «French Bee». Les clients qui seront amenés à voler sur une de ces compagnies ne pourront prétendre à aucun dédommagement pour services réduits.

- ♦ Réservations de sièges : les pré-réservations de sièges, même payantes, ne peuvent être garanties dans la mesure où les compagnies aériennes se réservent le droit de modifier ces pré-attributions jusqu'au moment du départ.

- ♦ Pré/post acheminements : si le voyageur organise lui-même ses acheminements du domicile au lieu de départ du voyage et du lieu de fin du voyage à son domicile, Fare Voyages ne saurait être tenu responsable des frais supplémentaires encourus par le voyageur en cas de retard du préacheminement à l'aller ou du vol retour du voyage.

- ♦ Réservations ou options en doublons : il est de la responsabilité du Client de ne pas poser plusieurs options (doublons) sur les vols auprès de plusieurs acteurs (agences, sites internet, compagnie aérienne en direct...) au risque de voir ses vols annulés par la compagnie aérienne.

En cas de vols annulés à cause d'un doublon, Fare Voyages se chargera de refaire la réservation aux tarifs en vigueur à ce moment-là. Les éventuels suppléments seront intégralement à la charge du Client et son contrat sera modifié en conséquence.

- ♦ Les bagages : chaque compagnie ayant sa propre politique en matière de bagages, veuillez nous consulter pour plus d'informations. En cas d'excédent, s'il est autorisé, vous devrez vous acquitter d'un supplément directement auprès de la compagnie à l'aéroport.

Il appartient au voyageur de se renseigner sur les objets interdits en soute ou en cabine.

## 15. LISTE NOIRE

En vertu de l'article 9 du Règlement européen 2111/2005 du 14 décembre 2005, la liste des compagnies aériennes interdites d'exploitation dans la Communauté Européenne peut être consultée en agence sur demande et sur le site Internet suivant : <http://www.dgac.fr/html/osevice/liste.htm>.

## 16. PERSONNE À MOBILITÉ RÉDUITE

Conformément au Règlement CE n°1107/2006 du 5 juillet 2006, si un participant présente un handicap ou une mobilité réduite requérant une attention particulière, en raison de son état physique, intellectuel ou de son âge, est tenu d'en informer Fare Voyages.

L'Agence ou le transporteur aérien peuvent déconseiller ou refuser au client présentant un handicap ou une mobilité réduite, la réservation d'un voyage incluant un transport aérien, dès lors que les exigences de sécurité ou la configuration de l'appareil rendent impossible pareil transport.

## 17. LES MINEURS

Les mineurs qui ne voyagent pas avec leurs parents ou tuteurs, doivent être en possession, en fonction de la destination, en plus des pièces d'identité (passeport) exigées pour le voyage, d'une autorisation de sortie du territoire français, en cours de validité. Pour les mineurs qui voyagent avec l'un des parents, tuteurs ou autres personnes majeures, il convient de vous assurer que vous êtes en possession des documents nécessaires du mineur qui vous accompagne (passeport et, le cas échéant, autorisation de sortie du territoire), pour lui permettre de sortir du territoire et/ou d'établir, notamment si le mineur ne porte pas le même nom de famille que le majeur qui l'accompagne, la preuve de l'autorité parentale (livret de famille, décision de justice...).

## 18. RESPONSABILITÉ

Notre société est responsable de plein droit à l'égard du client de la bonne exécution des obligations résultant du contrat, que ces obligations soient à exécuter par elle-même ou par d'autres prestataires de service, sans préjudice de son droit de recours contre ceux-ci. Notre société est tenue d'apporter de l'aide au voyageur en difficulté.

En cas de mise en jeu de notre responsabilité de plein droit du fait des prestataires, les limites de dédommagement résultant de conventions internationales selon l'article L. 211-17-IV du Code du Tourisme trouveront à s'appliquer ; à défaut et sauf préjudices corporels, dommages intentionnels ou causés par négligence, les dommages-intérêts éventuels seront limités à trois fois le prix total du voyage ou du séjour.

Toutefois, notre société peut s'exonérer de tout ou

partie de sa responsabilité en apportant la preuve que l'inexécution ou la mauvaise exécution du contrat est imputable soit au client, soit au fait, imprévisible et insurmontable, d'un tiers étranger à la fourniture des prestations prévues au contrat, soit à des circonstances exceptionnelles et inévitables, tels que :

- ♦ Perte ou vol des billets d'avion par le voyageur. Défaut de présentation auprès des autorités et/ou transporteurs (compagnies aériennes...) des documents administratifs et/ou sanitaires requis pour entreprendre le voyage et/ou entrer dans le(s) pays du voyage et/ou franchir les frontières, conformément aux informations communiquées par Fare Voyages.

- ♦ Arrivée après l'horaire prévu à l'enregistrement et/ou à l'embarquement de tout trajet de transport, notamment aérien. Aucun remboursement du billet de transport ne sera dû par Fare Voyages dans cette hypothèse.

- ♦ Événements imprévisibles ou inévitables d'un tiers tels que : guerres, troubles politiques, grèves extérieures à Fare Voyages, émeutes étrangères à Fare Voyages, incidents techniques ou administratifs extérieurs à Fare Voyages, encombrement de l'espace aérien, intempéries, retards (y compris dans les services d'expédition du courrier...), pannes, pertes ou vols de bagages ou d'autres effets personnels des voyageurs.

- ♦ Tout incident survenu à l'occasion de prestations achetées hors contrat et directement sur place par le client auprès d'un prestataire extérieur ou résultant d'une initiative personnelle du client.

- ♦ Effets personnels et achats personnels : Fare Voyages ne peut être tenu pour responsable des objets égarés, perdus, oubliés durant le voyage et recommandés également de ne pas mettre d'objets de valeur dans les bagages. Des coffres individuels sont mis à votre disposition sous votre entière responsabilité dans les chambres de la majorité des hôtels. La responsabilité de l'hôtel ne peut être engagée en cas de perte, vol ou disparition de toute sorte. Tous les achats effectués sur place sont sous la responsabilité du Client. En cas de vol, Fare Voyages recommande de déposer plainte auprès de la police locale pour l'établissement d'une déclaration de plainte.

- ♦ Activités souscrites sur place : les activités souscrites sur place par le client auprès de prestataires sont soumises aux conditions de vente des dits prestataires et la responsabilité de Fare Voyages ne pourrait être engagée.

- ♦ Risques liés à la faune et à la flore à destination : Fare Voyages n'a aucun contrôle sur la faune et la flore sur ses destinations, qu'elles soient terrestres ou aquatiques. Il appartient au client de se renseigner sur les risques encourus et précautions à prendre avant de réserver son voyage.

Notre société déclare par ailleurs disposer d'une assurance garantissant les conséquences pécuniaires de sa responsabilité professionnelle, conforme aux prescriptions de la loi, contractée auprès de la compagnie HISCOX - HA RCP0319536, et dispose d'une Garantie Financière auprès de l'APST, Association professionnelle de solidarité du tourisme.

## 19. ANIMAUX

Les animaux ne sont pas admis dans les circuits et les croisières organisés par Fare Voyages.

## 20. RÉCLAMATION ET MÉDIATION

- ♦ Perte de bagage : en cas de perte/retard/dommage causé au bagage durant le transport aérien, il revient au client de faire établir un constat d'irrégularité bagages, dès son arrivée et d'adresser ensuite sa réclamation par écrit au transporteur, selon les modalités prévues à l'article 31 du Contrat de Transport aérien International. Fare Voyages recommande de traiter l'affaire directement sur le site de la compagnie aérienne sous un délai de 5 jours. Le non-respect de ce délai expose le client à un rejet de traitement par la compagnie aérienne.

- ♦ Pour toute réclamation ou demande de remboursement relative à un séjour, il est obligatoire de joindre un justificatif tamponné et signé qui vous sera remis par le prestataire ou par notre correspondant local. Sans ce ou ces justificatif(s), l'instruction à la demande pourra être plus difficile. Celles-ci doivent nous parvenir par tout moyen permettant d'en accuser réception, dans un délai de 30 jours après la date de retour. Passé ce délai, aucune réclamation ne pourra être prise en compte. Le courrier doit être adressé à votre agence d'inscription à l'at-

tention de M. le Directeur, Fare Voyages, 8 rue Léon Jost 75017 Paris. Après avoir saisi le service concerné et à défaut de réponse satisfaisante, le client peut saisir le médiateur du Tourisme et du Voyage, dont les coordonnées et modalités de saisine sont disponibles sur son site : [www.mtv.travel](http://www.mtv.travel).

Les modifications ou interruptions de séjour occasionnées par toutes circonstances, même de force majeure, ne pourront donner lieu à aucun remboursement. Le règlement de la facture par le client sous-entend l'acceptation des tarifs et des conditions du séjour.

## 21. ERRATUM BROCHURE

La brochure est un document non contractuel. Les hôteliers pouvant apporter des modifications à tous moments.

## 22. LES DONNÉES PERSONNELLES

Conformément à la législation en vigueur, vous disposez d'un droit d'accès, de rectification, de suppression et de portabilité des données personnelles vous concernant et d'un droit d'opposition pour raison légitime à leur traitement.

Pour exercer ces droits, vous devez adresser un courrier postal à l'adresse suivante : 8, rue Léon Jost 75017 Paris ou un courrier électronique à [info@fare-voyages.com](mailto:info@fare-voyages.com). Si vous ne souhaitez pas faire l'objet de prospection commerciale par voie téléphonique, vous pouvez gratuitement vous inscrire sur une liste d'opposition au démarchage téléphonique sur le site [www.bloctel.gouv.fr](http://www.bloctel.gouv.fr).

## CRÉDIT PHOTOS

Avec le concours des photographes partenaires de TAHITI TOURISME et des hôtels se trouvant dans ce catalogue ainsi que les photographes :

L'équipe de Fare Voyages - E. Pinel - Héléne SPA - D. Kirkland - D. Hazama - L. Pesquié - P. Bacchet - Y. Bardes - BBDC - J. Bourque - F. Cateley - S. Kobayashi - T. Mc Kenna - P. Nadler - A. Nyessen - L. Pozzoli - P. Robert - J. Sansotterre - R. Sahuquet - T. Sylvain - B. Albertoni - H. Cao - T. Zyssman - Tiki Village - Y. B des. D. Pruter - I. Ozan - G. Boissy - G. Lebacon - M. Schwartz - J. Chias - L. Nguyen - J. Sekkaki - T. Sawyer - S. Joly - J. Martinez - C. Flipo - R. Holler - N. Perez - M. Aubert - A. Rosenfeld - Paul Gauguin Croisiers. Compagnie Poly-nésienne de Transport Maritime. Hôtels et bateaux mentionnés dans la brochure, Tahiti Yacht Charter, C.Troncy (Mériidien), S. Binet, B. Picard. Istockphoto.com : L. Pettet - Fmbackx. Carte des îles : Pacific image - D'ap. ill. J.L. Saquet - Turama - Cook Island Tourism.

## ORGANISATION TECHNIQUE

FARE VOYAGES

8, rue Léon JOST

75017 PARIS

S.A.S au capital de 7 650 €

Atout France : IM075110279

Garant : A.P.S.T et E.D.V

R.C.P : HISCOX

TAHITI  
TOURISME



Design graphique :  
Siffote  
Impression :  
Korus Imprimerie

PARIS ✈️ LOS ANGELES ✈️ TAHITI



# Le voyage commence avec nous

Laissez-vous transporter par le charme et la douceur de nos îles. Vivez une expérience de voyage dépaysante et tout inclus avec Air Tahiti Nui.

Une *Tiare Tahiti\** vous attend dès la porte d'embarquement !



\*Fleur en tahitien, emblème de la Polynésie française.

## Tous nos tarifs comprennent

 1 bagage cabine de 10 kg  
+ 1 bagage en soute de 23 kg

 repas  
& boissons

 1 trousse  
de confort

## Le petit plus

Combinez deux voyages **pour le prix d'un billet** en **profitant d'un stop over** à **Los Angeles** sur le chemin de Tahiti Et Ses Îles.

MEDIAKEYS © Darnee Hazama. © Yannick Renard.



# AIR TAHITI NUI

L'expérience de vol la plus immersive

Découvrez aussi notre  
catalogue général :

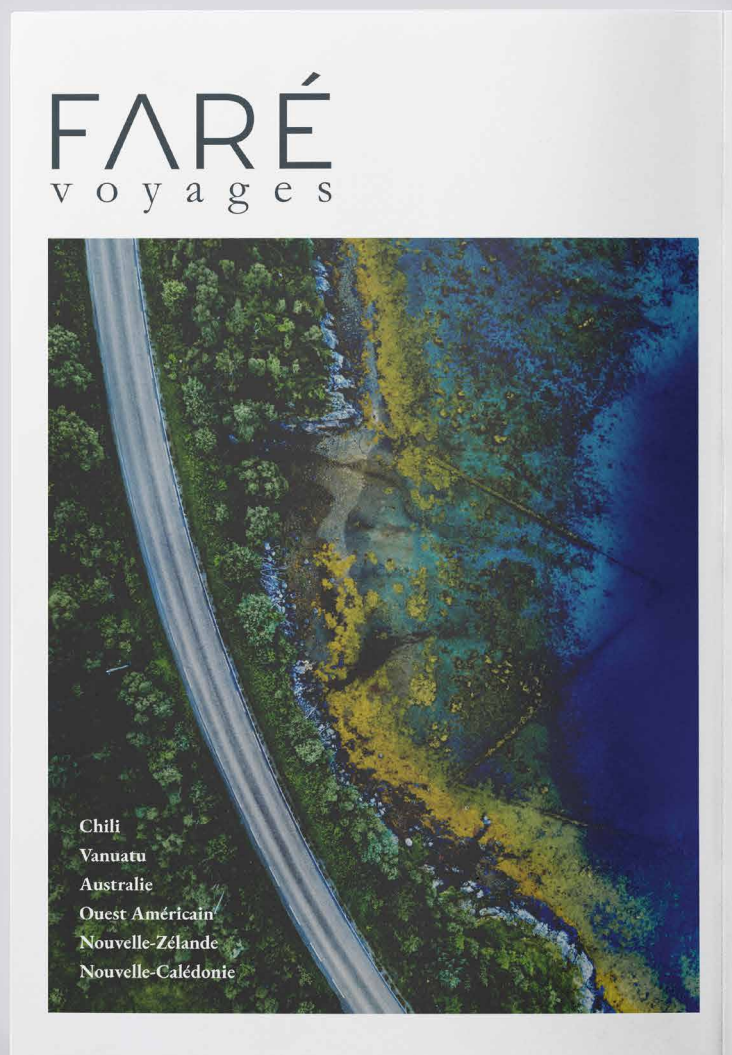

---

### Adresse

8 rue Léon Jost  
75017 Paris

### Tél.

01 48 88 06 12

### Site

[www.farevoyages.com](http://www.farevoyages.com)

### Horaires

Du Lundi au Vendredi de 10h à 18h  
Le Samedi, sur rendez-vous,  
de 10h à 13h et de 14h à 18h

[info@farevoyages.com](mailto:info@farevoyages.com)

FARÉ  
v o y a g e s